Burgemeester Meslaan 20 Tiel

Vraagprijs € 785.000,- k.k.

FAMILIEBEEKHUIZEN.NL

Kenmerken van de woning

Burgemeester Meslaan 20
Tiel

Plaats	Tiel	**Energielabel**	F
Adres	Burgemeester Meslaan 20	**Verwarming**	c.v.-ketel
		Warm water	c.v.-ketel
Postcode	4002 AC	**Cv-ketel**	Nefit 2007
Vraagprijs	€ 785.000 k.k.	**Kadastrale gegevens**	Tiel 662H
		Oppervlakte	714 m²
Soort woning	villa	**Eigendomssituatie**	Volle eigendom
Soort bouw	Bestaande bouw		
Bouwjaar	1934	**Ligging**	noord
		Tuintype	achtertuin, voortuin, zijtuin
Woonoppervlakte	190 m²		
Overige inpandige ruimte	43 m²	**Achtertuin**	334 m²
Externe bergruimte	11 m²		
Perceeloppervlakte	714 m²		
Inhoud	785 m³		
Aantal kamers	8		
Aantal slaapkamers	5		
Aantal verdiepingen	4		

Wordt dit jouw woning?

Burgemeester Meslaan 20
Tiel

Omschrijving van de woning

Burgemeester Meslaan 20
Tiel

Ben jij de volgende die op deze beeldschone plek geschiedenis schrijft?

In 1933 gaf mejuffrouw Heuff opdracht voor de bouw van deze villa aan de 'Culemborgsche Grintweg 98', thans de Burgemeester Meslaan 20. Het was toen al een van de mooiste locaties van het dorp Drumpt. Het huis uit 1934 heeft een fraaie uitstraling, een weelderige groene ligging en gelijkwaardige klassieke bebouwing in de directe omgeving. De villa ligt zeer fraai aan het meest geliefde gedeelte van deze statige laan.

Voorzieningen zoals NS-station, binnenstad, scholen, sportvoorzieningen, ziekenhuis en uitvalswegen zijn op zeer korte afstand gelegen.

Het gezin dat na mejuffrouw Heuff in de villa kwam wonen, liet in 2001 het huis aan de achterzijde volledig uitbouwen. Het resultaat: een heerlijk familiehuis van 190 m² met een binnendoorgang naar de garage.

De huidige bewoners hebben het huis meteen in hun hart gesloten. De drie kinderen kregen allemaal een eigen kamer. Er werd veel genoten in en om het huis: samen gezellig eten in het hart van de woning, de eetkamer. In de lichte voorkamer met serre zetten ze de haard 's winters vaak aan. In de zomer openden ze vanuit de tuinkamer vaak de openslaande deuren naar de parkachtige tuin, die een lust voor het oog is. Het perceel van maar liefst 714 m² zorgde voor de nodige ontspanning en privacy. In de tuin zijn meerdere fijne zitplekjes in zowel de schaduw als de zon.

Indeling
Begane grond:
Bij binnenkomst in de originele hal voelt dit huis direct als thuis. Via de hal bereik je de kelder, het toilet, de keuken en de voorkamer. De voorkamer met schouw en haard staat in open verbinding met de grote erker. Vanuit de erker is de tuin bereikbaar. De eetkamer is het hart van de woning. De keuken staat in open verbinding en de suite naar de tuinkamer zorgt voor meerdere plekken om rustig te werken, spelen of lezen. Een praktische bijkeuken biedt toegang tot de ruime garage. De garage is in spouw gebouwd en biedt daardoor veel mogelijkheden.

Eerste verdieping:
Grote overloop met extra werkplek met veel lichtinval. Deze verdieping beschikt nog over het originele separate toilet, een complete badkamer en drie mooie slaapkamers.

Tweede verdieping:
Overloop met slaapgelegenheid met eigen doucheruimte. Vierde, zeer royale slaapkamer aan de achterzijde.

De uitbouw is volledig geïsoleerd en het gehele dak is voorzien van isolatie.

Omschrijving van de woning

Burgemeester Meslaan 20
Tiel

Bijzonderheden:
- 233 m² oppervlakte woning, inclusief garage;
- Acht vertrekken;
- Kelder;
- Originele hal;
- Granito vloer;
- Glas-in-loodramen;
- Praktische bijkeuken;
- Binnendoorgang naar garage;
- Beeldschone tuin;
- Prachtige bomen;
- Tuinhuis;
- Dakisolatie;
- Achterzijde volledig geïsoleerd;
- Nagenoeg volledig dubbele beglazing (behalve glas-in-loodramen);
- Volledig rondom voorzien van rolluiken;
- Twee separate toiletten;
- Prachtige locatie!

Impressie

Impressie

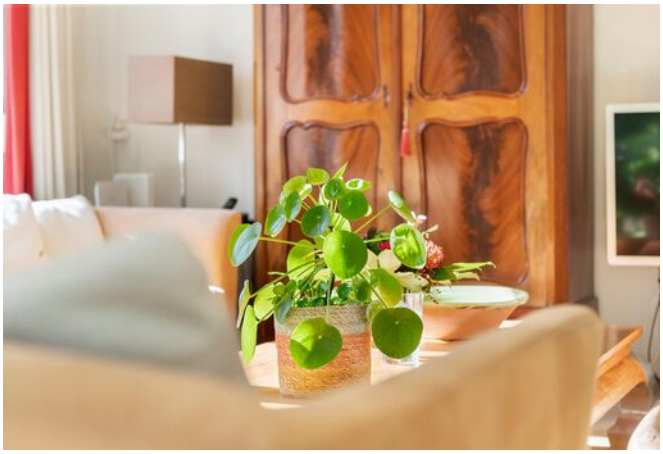

Impressie

Impressie

Impressie

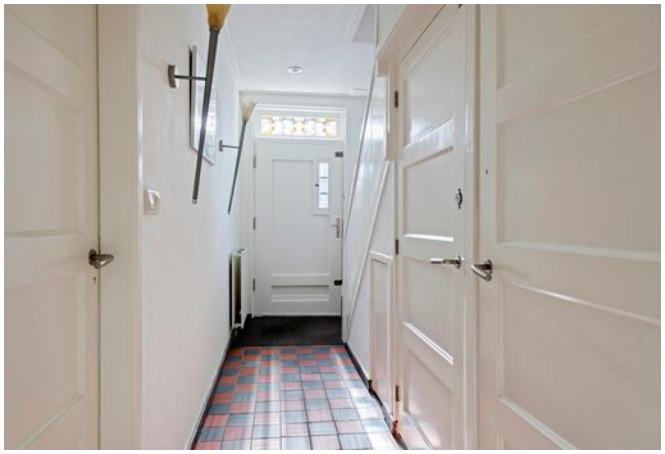

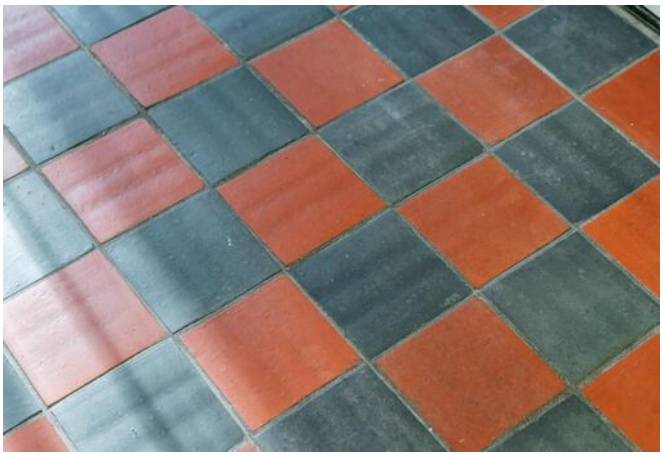

Impressie

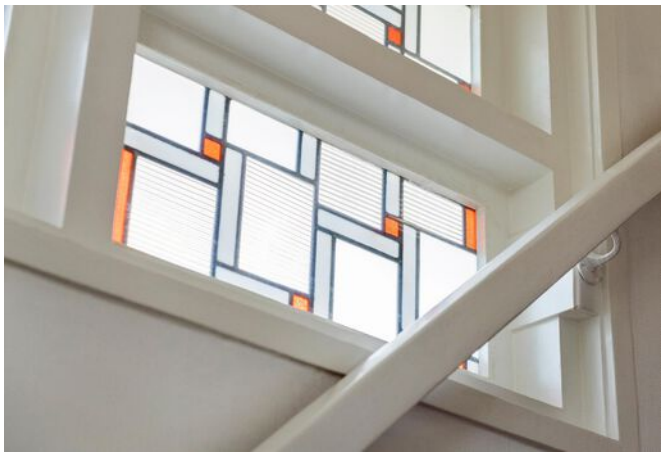

Impressie

Impressie

Locatie op de kaart

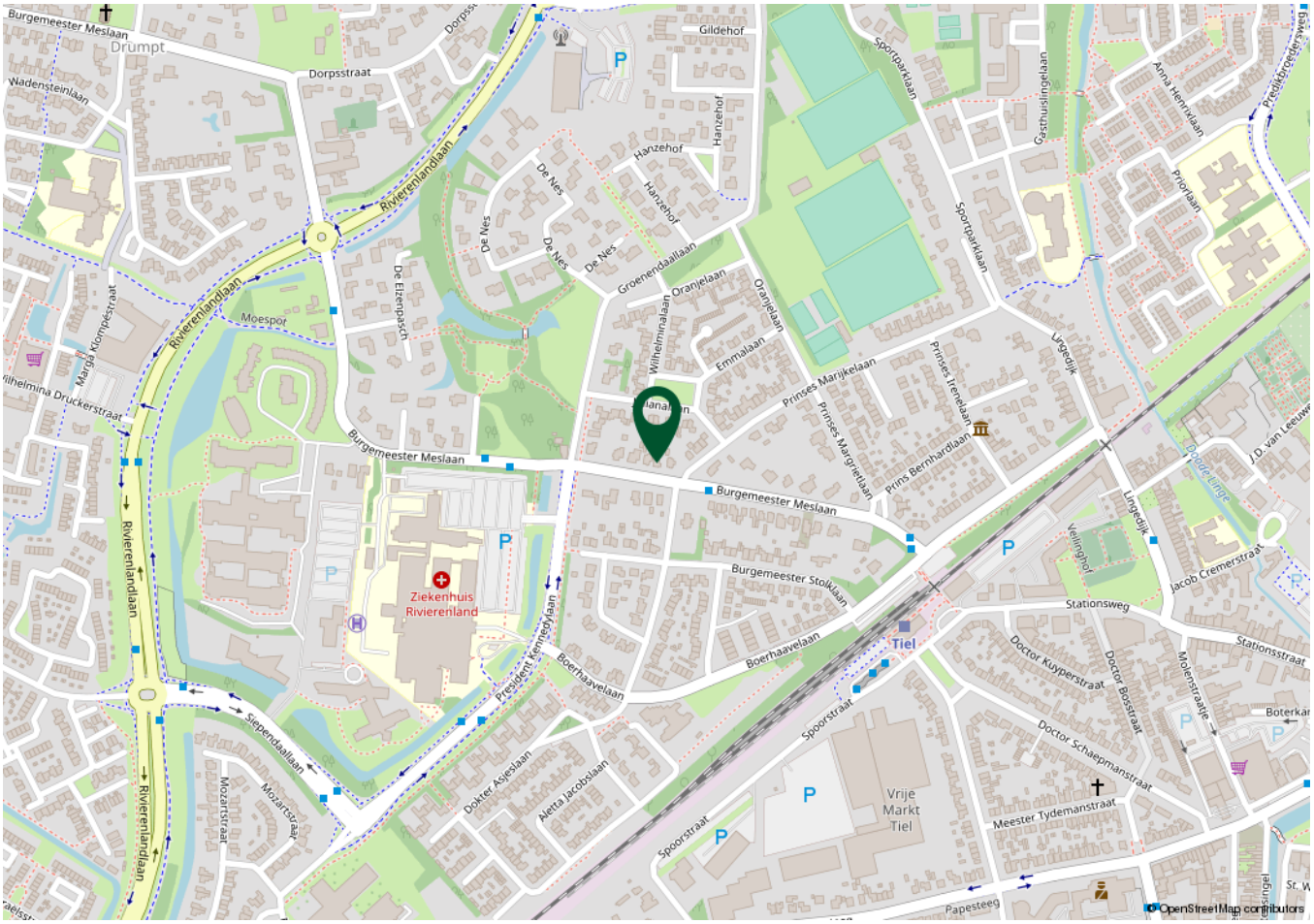

Wordt dit jouw woning?

Burgemeester Meslaan 20
Tiel

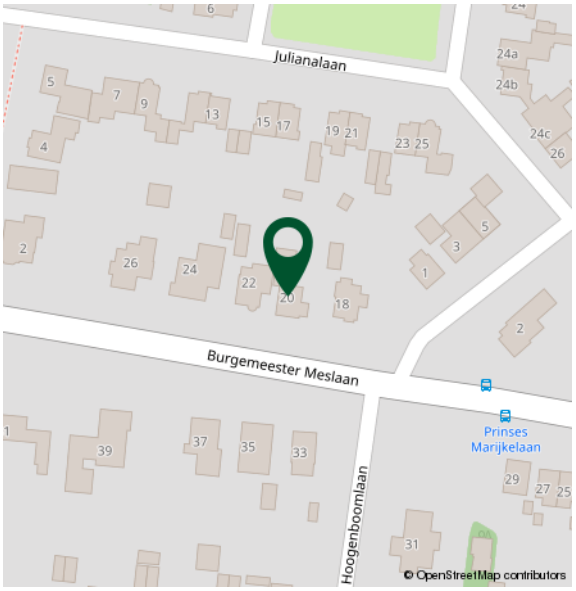

Plattegrond

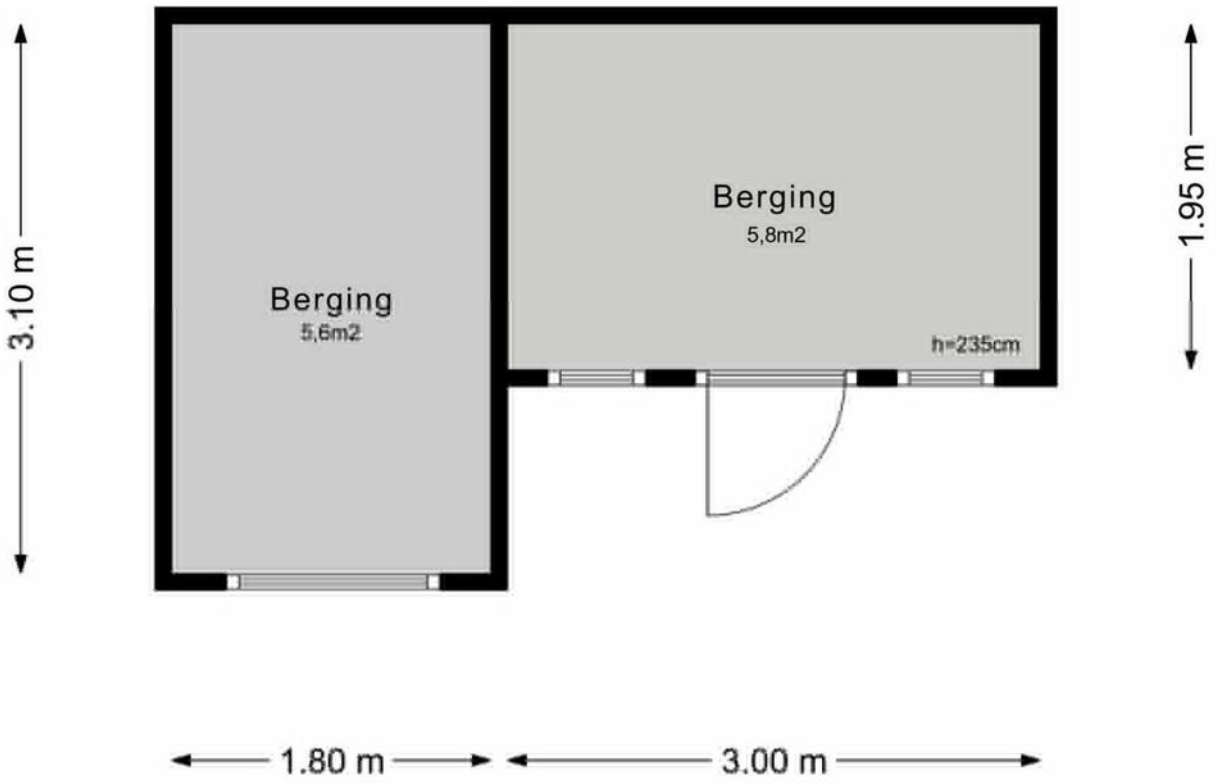

Plattegrond

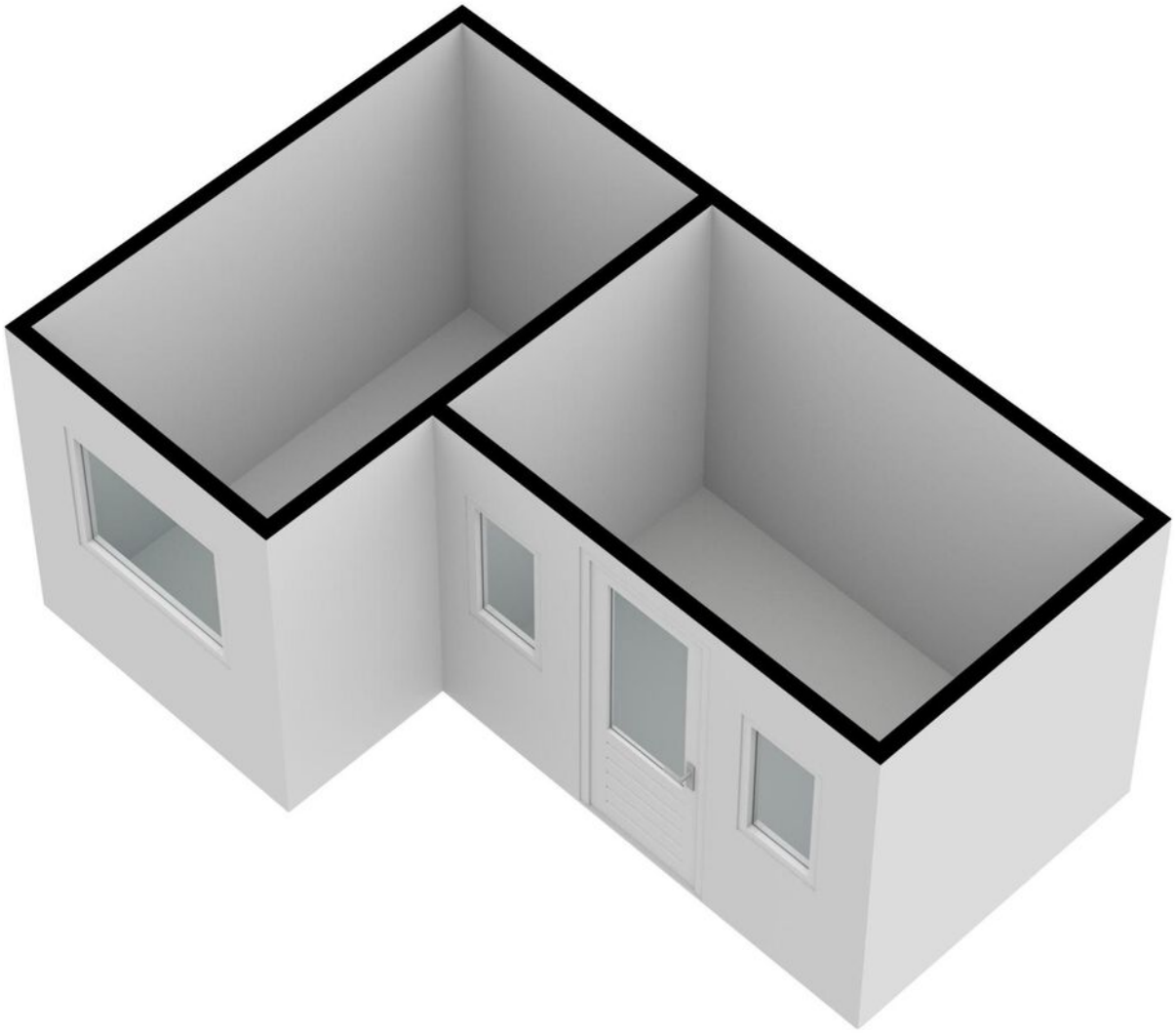

Plattegrond

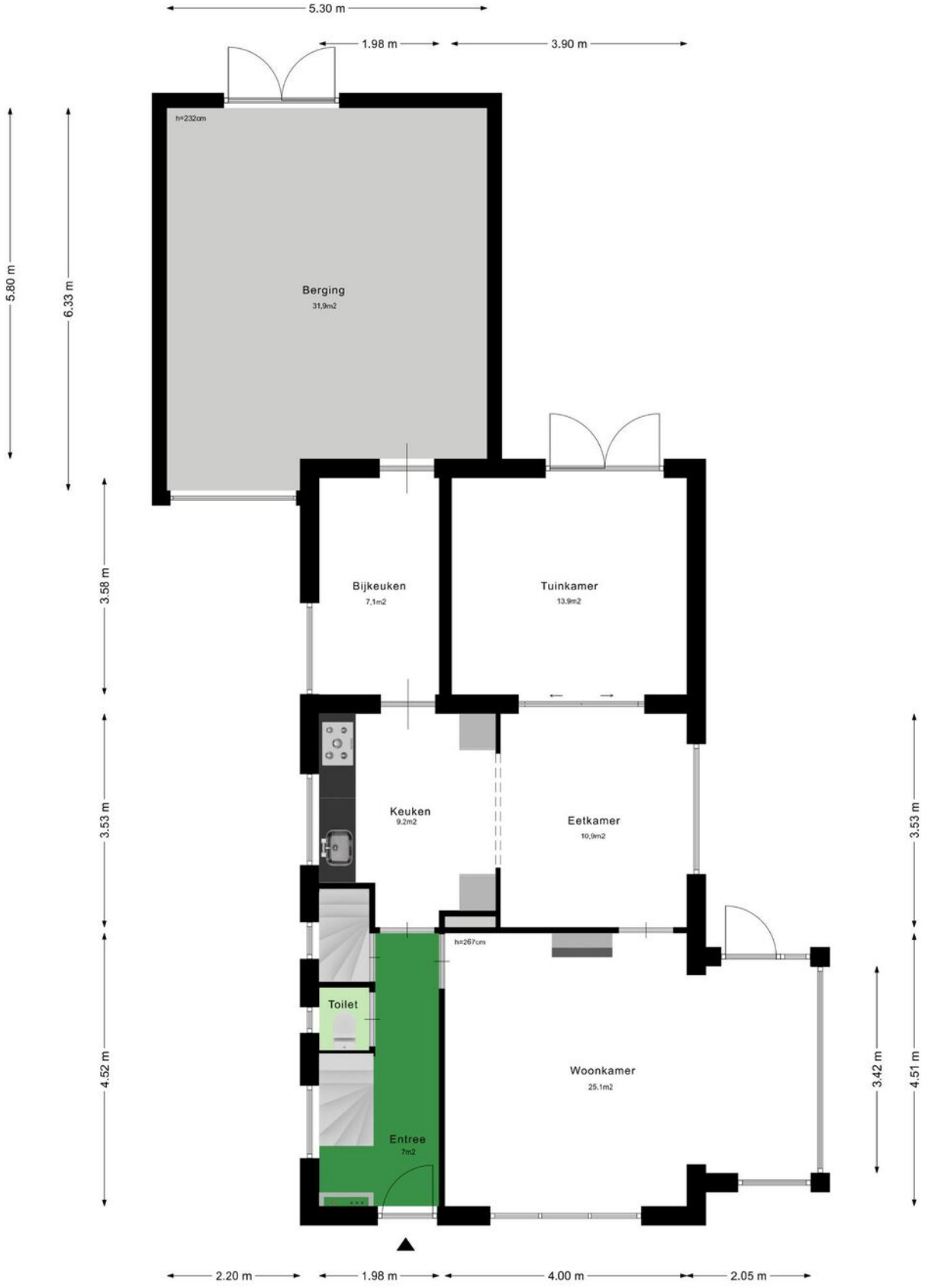

Plattegrond

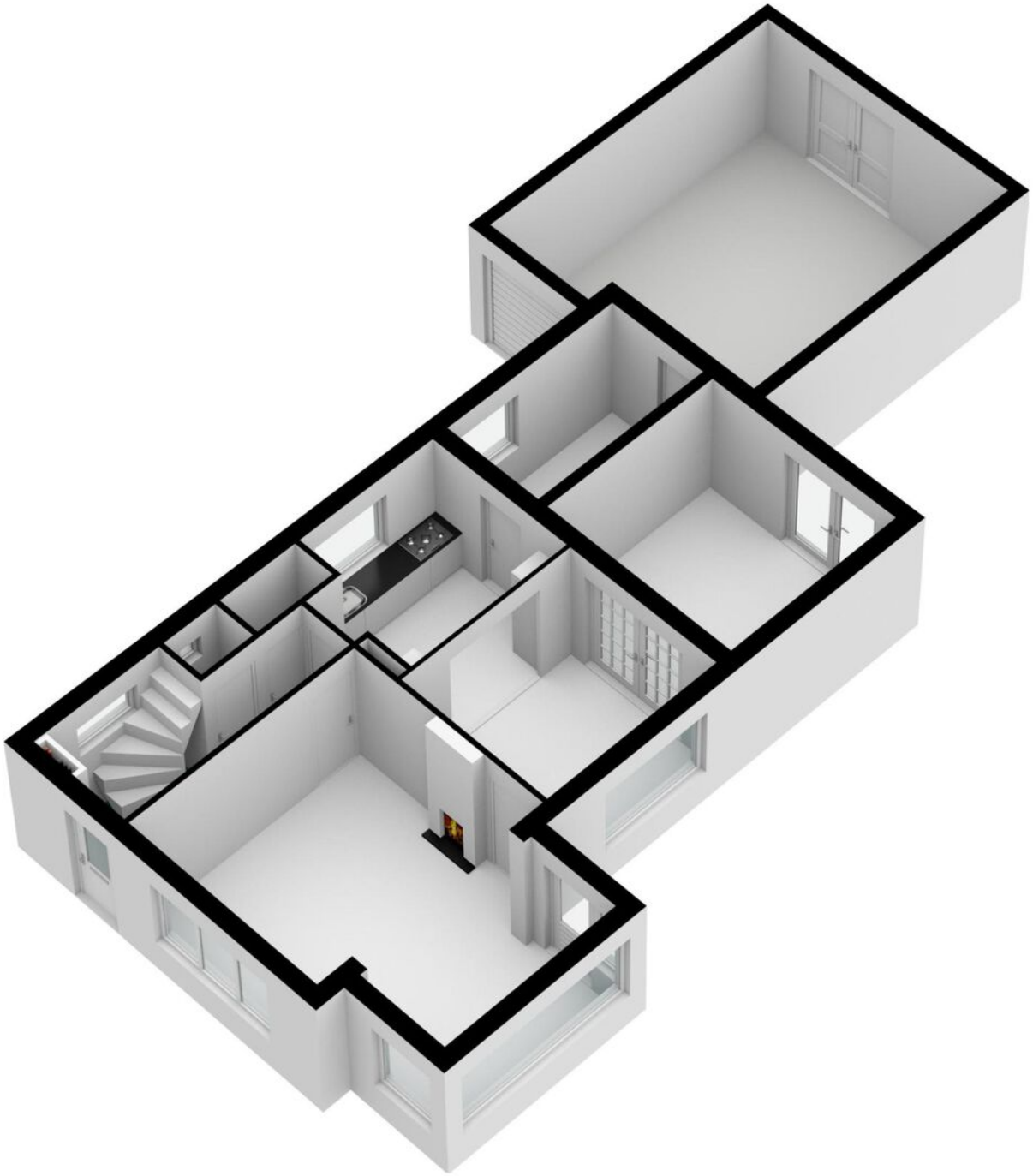

Plattegrond

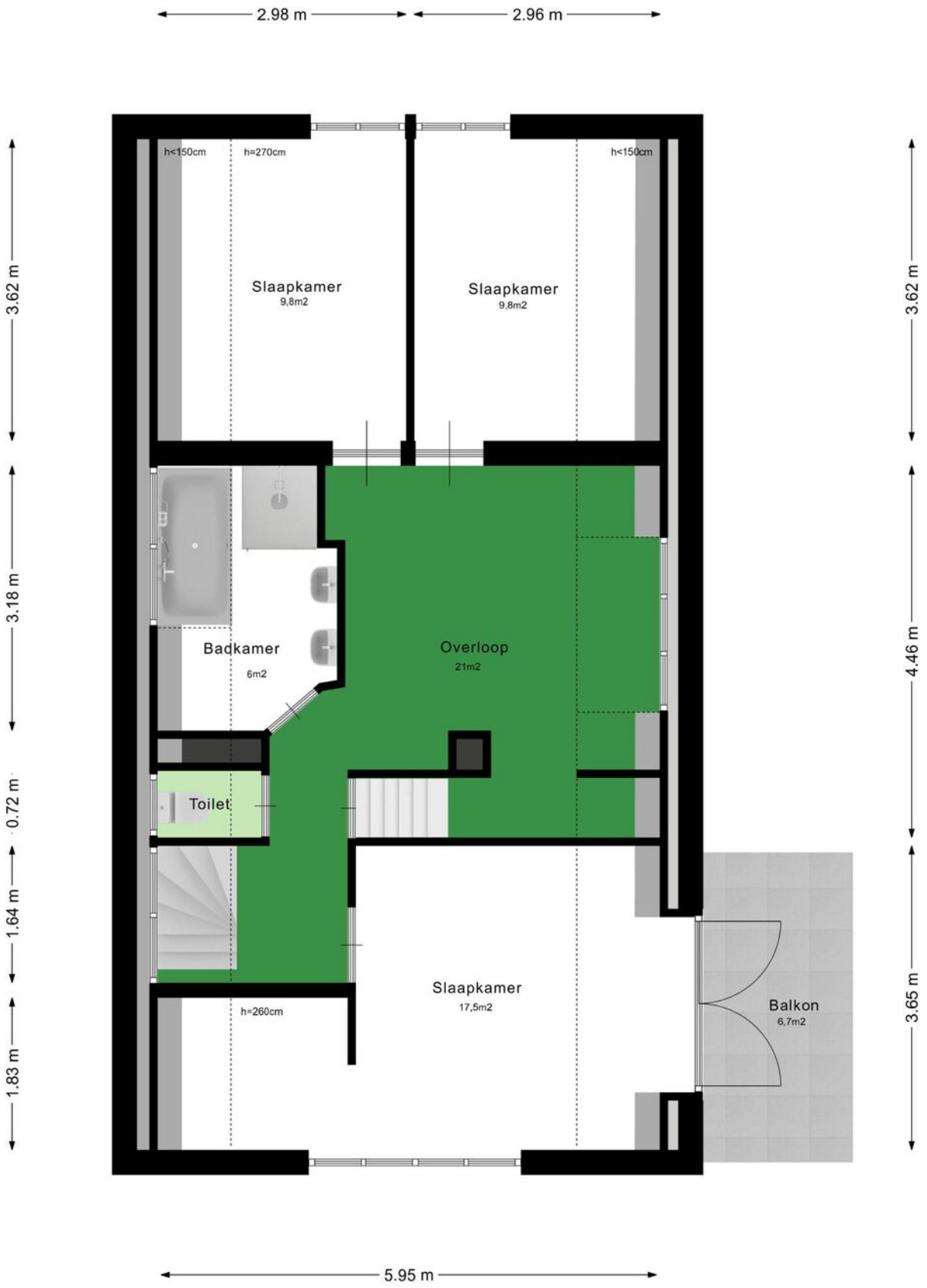

Plattegrond

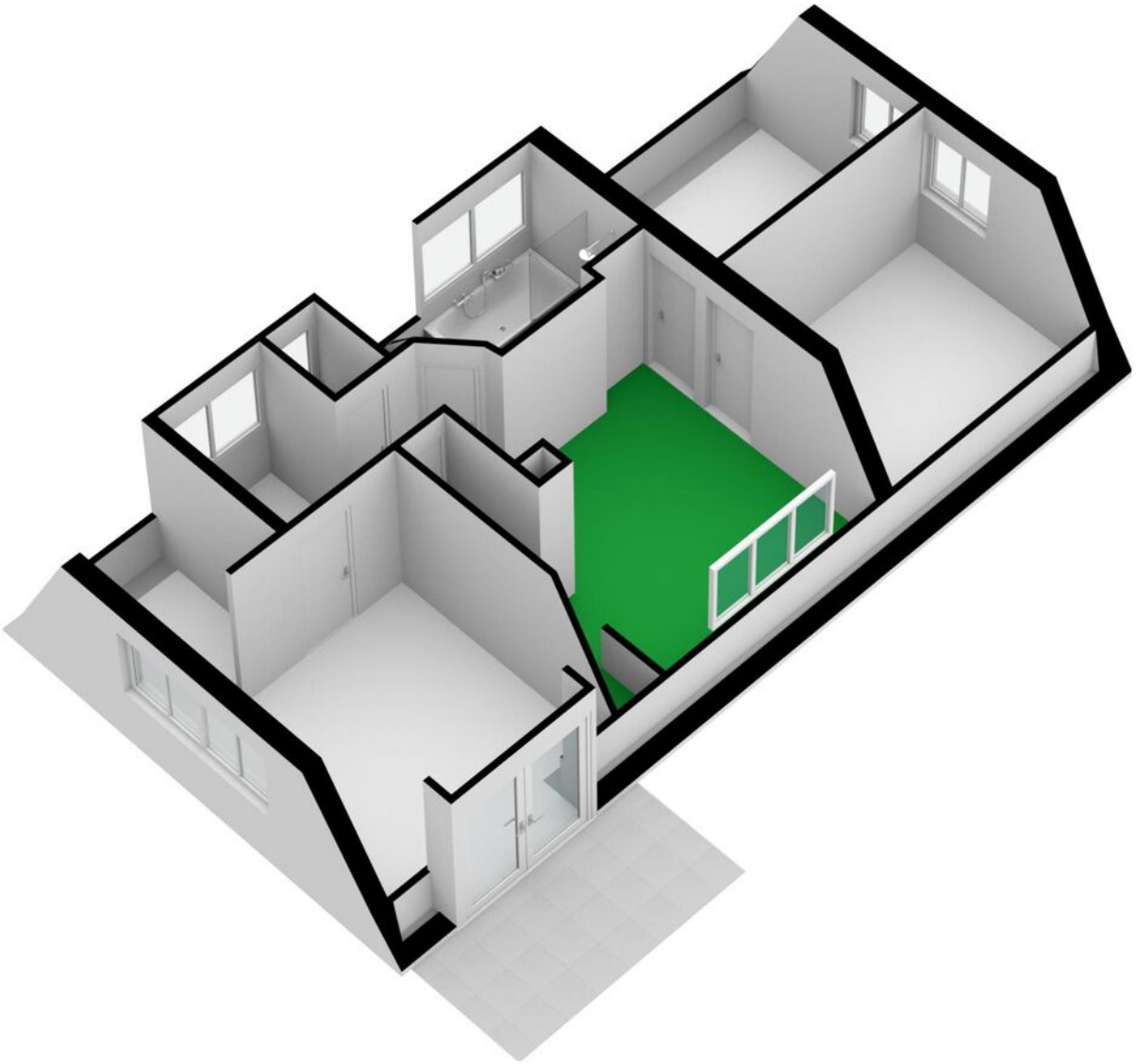

Plattegrond

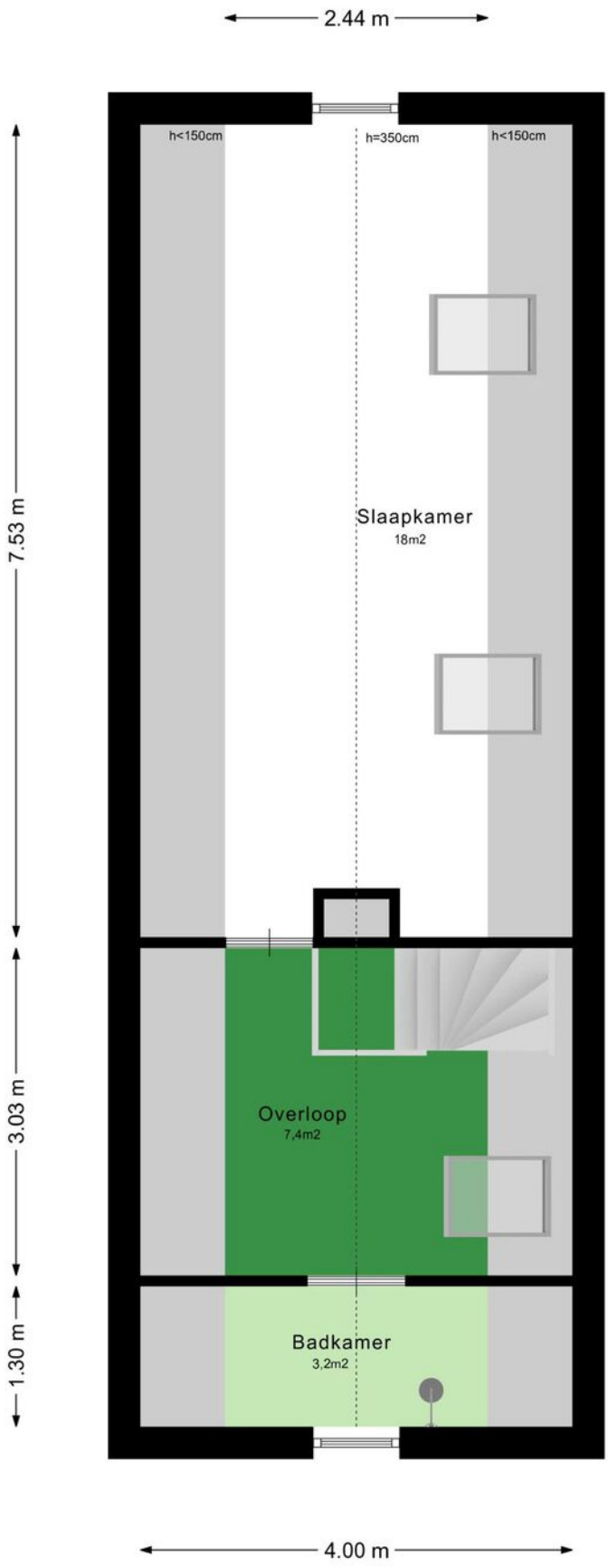

Plattegrond

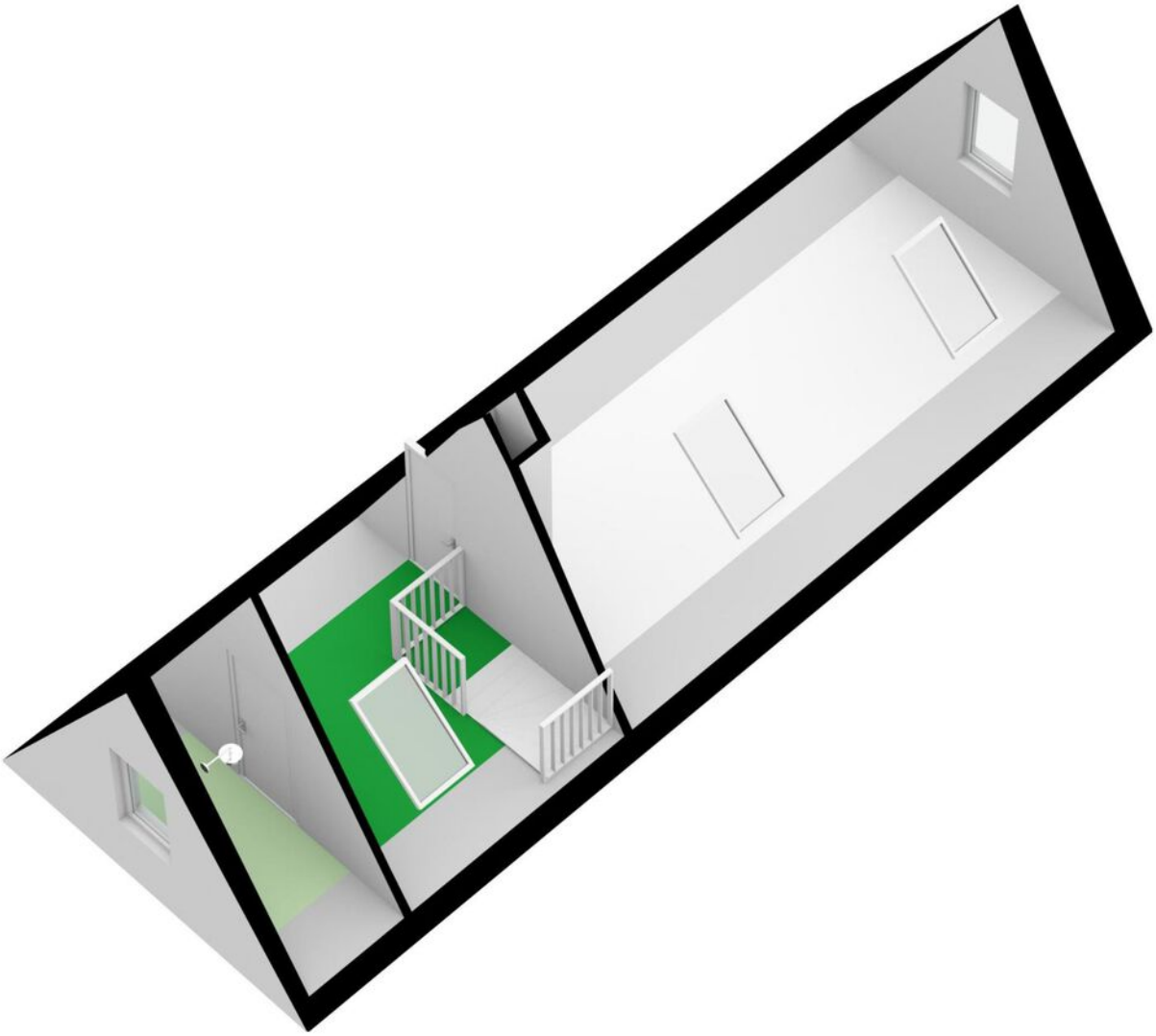

Plattegrond

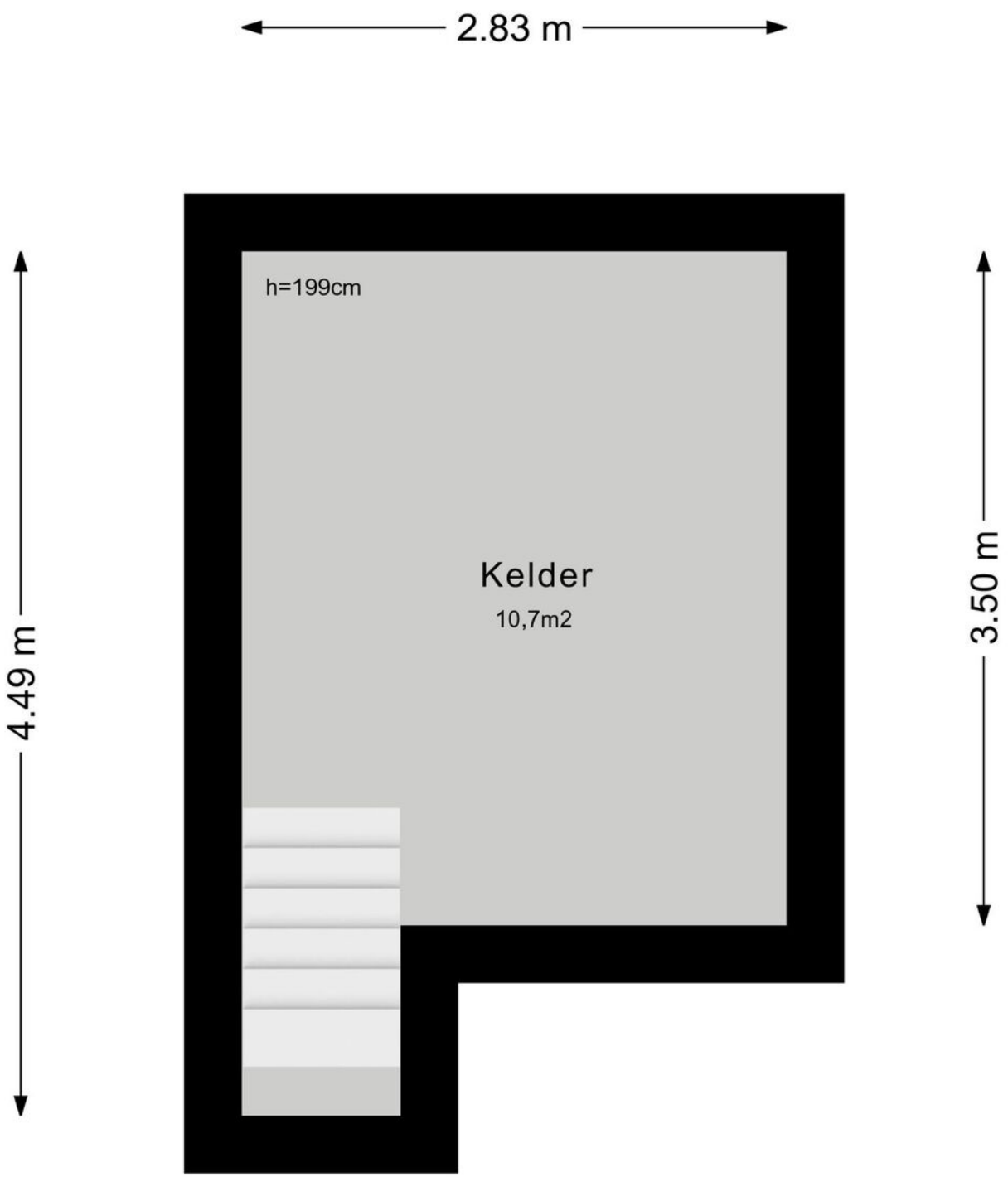

Plattegrond

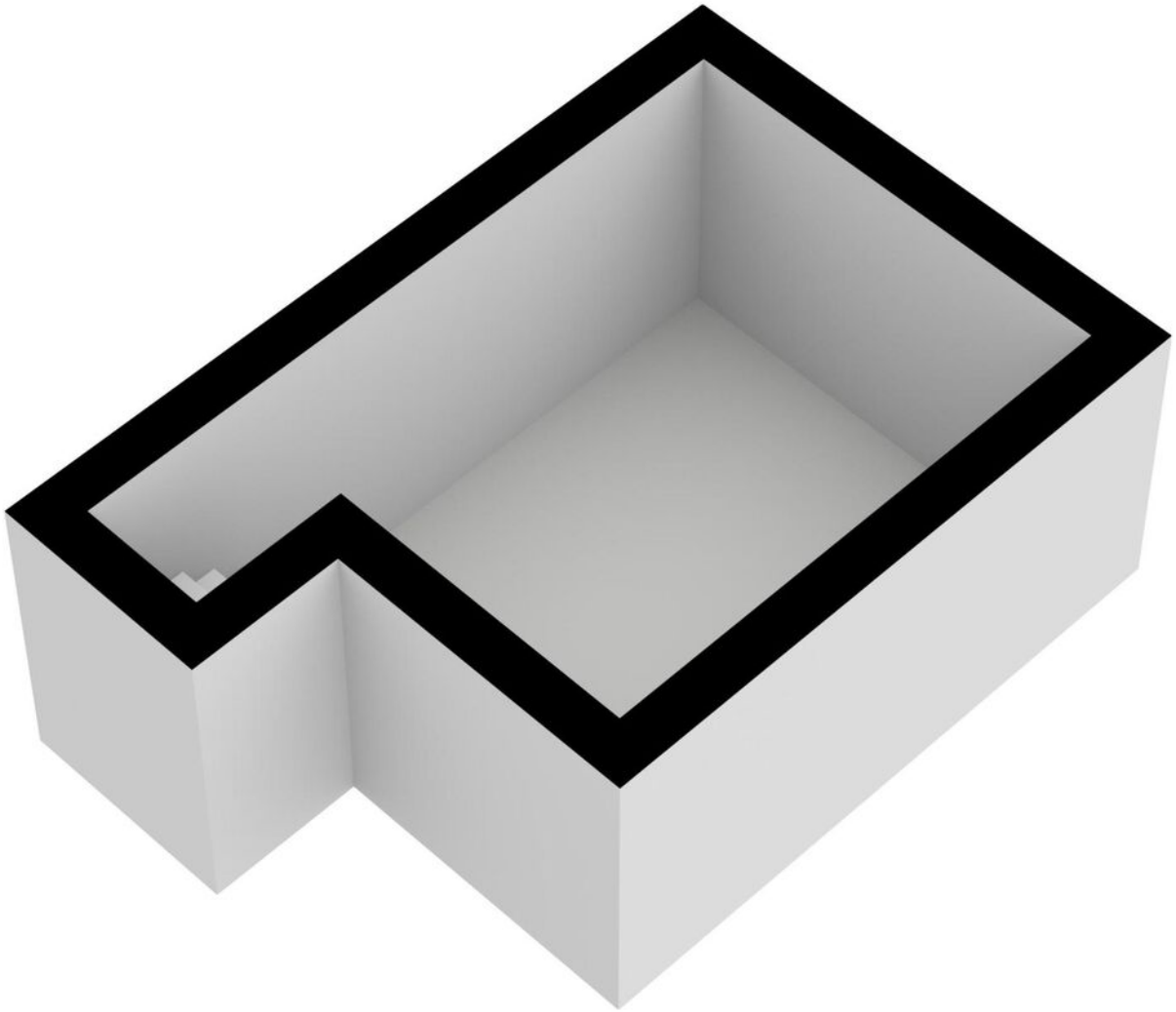

Kadastrale kaart

Kadastrale kaart

Uw referentie: Burgemeester Mesl20

Deze kaart is noordgericht

12345 Perceelnummer

25 Huisnummer

Vastgestelde kadastrale grens

Voorlopige kadastrale grens

Administratieve kadastrale grens

Bebouwing

Schaal 1: 500

Kadastrale gemeente	Tiel
Sectie	H
Perceel	662

Voor een eensluidend uittreksel, geleverd op 12 september 2022
De bewaarder van het kadaster en de openbare registers

Aan dit uittreksel kunnen geen betrouwbare maten worden ontleend.
De Dienst voor het kadaster en de openbare registers behoudt zich de intellectuele eigendomsrechten voor, waaronder het auteursrecht en het databankenrecht.

kadaster

Lijst van zaken

	Blijft achter	Gaat mee	Ter overname	NVT
Woning - Interieur				
(Voorzet) openhaard met toebehoren	X			
Allesbrander				X
Houtkachel				X
(Gas)kachels	X			
Designradiator(en)				X
Radiatorafwerking				X
Verlichting, te weten				
- inbouwspots/dimmers	X			
- opbouwspots/armaturen/lampen/dimmers		X		
- losse (hang)lampen		X		
-				X
-				X
(Losse)kasten, legplanken, te weten				
- Losse kasten gaan mee		X		
-				X
Raamdecoratie/zonwering binnen, te weten				
- gordijnrails	X			
- gordijnen		X		
- overgordijnen		X		
- vitrages				X
- rolgordijnen			X	
- lamellen				X
- jaloezieën				X
- (losse) horren/rolhorren	X			
-				X
-				X

Lijst van zaken

	Blijft achter	Gaat mee	Ter overname	NVT
Vloerdecoratie, te weten				
- vloerbedekking	X			
- parketvloer	X			
- houten vloer(delen)	X			
- laminaat				X
- plavuizen	X			
-				X
-				X
Overig, te weten				
- spiegelwanden				X
- schilderij ophangsysteem				X
-				X
-				X
-				X
-				X
Woning - Keuken				
Keukenblok (met bovenkasten)	X			
Keuken (inbouw)apparatuur, te weten				
- kookplaat	X			
- (gas)fornuis				X
- afzuigkap	X			
- magnetron				X
- oven				X
- combi-oven/combimagnetron	X			
- koelkast	X			
- vriezer				X

Lijst van zaken

	Blijft achter	Gaat mee	Ter overname	NVT
- koel-vriescombinatie				X
- vaatwasser	X			
- Quooker				X
- koffiezetapparaat				X
-				X
-				X
Keukenaccessoires, te weten				
-				X
-				X
-				X
-				X
-				X
-				X
-				X
-				X
Woning - Sanitair/sauna				
Sauna met toebehoren				X
				X
				X
Toilet met de volgende toebehoren				
- toilet	X			
- toiletrolhouder				X
- toiletborstel(houder)				X
- fontein	X			
-				X
-				X

Lijst van zaken

	Blijft achter	Gaat mee	Ter overname	NVT
Badkamer met de volgende toebehoren				
- ligbad	X			
- jacuzzi/whirlpool				X
- douche (cabine/scherm)	X			
- stoomdouche (cabine)				X
- wastafel	X			
- wastafelmeubel	X			
- planchet				X
- toiletkast				X
- toilet				X
- toiletrolhouder				X
- toiletborstel(houder)				X
-				X
-				X
Woning - Exterieur/installaties/veiligheid/ energiebesparing				
Schotel/antenne				X
Brievenbus	X			
Kluis	X			
(Voordeur)bel	X			
Alarminstallatie		X		
(Veiligheids)sloten en overige inbraakpreventie	X			
Rookmelders	X			
(Klok)thermostaat	X			
Airconditioning				X
Screens				X
Rolluiken	X			
Zonwering buiten				X
Telefoonaansluiting/internetaansluiting	X			

Lijst van zaken

	Blijft achter	Gaat mee	Ter overname	NVT
Veiligheidsschakelaar wasautomaat				X
Waterslot wasautomaat				X
Zonnepanelen				X
Oplaadpunt elektrische auto				X
				X
				X
				X
				X
				X
Warmwatervoorziening, te weten				
- CV-installatie	X			
- boiler	X			
- geiser				X
-				X
-				X
-				X
Isolatievoorzieningen (voorzetramen/radiatorfolie etc.), te weten				
-				X
-				X
Tuin - Inrichting				
Tuinaanleg/bestrating	X			
Beplanting	X			
				X
Tuin - Verlichting/installaties				
Buitenverlichting	X			
Tijd- of schemerschakelaar/bewegingsmelder				X

Lijst van zaken

	Blijft achter	Gaat mee	Ter overname	NVT
				X
Tuin - Bebouwing				
Tuinhuis/buitenberging	X			
Kasten/werkbank in tuinhuis/berging	X			
(Broei)kas				X
				X
				X
Tuin - Overig				
Overige tuin, te weten				
- (sier)hek	X			
- vlaggenmast(houder)				X
-				X
-				X
Overig - Contracten				
CV: Nee				
Boiler: Nee				
Zonnepanelen: Nee				

Bijzonderheden 1 A.	
Zijn er nadat u het perceel in eigendom hebt gekregen nog andere, eventuele aanvullende notariële of onderhandse akten opgesteld met betrekking tot het perceel?	Nee
Zo ja, welke?	

Bijzonderheden 1 B.	
Zijn er mondelinge of schriftelijke afspraken gemaakt over aangrenzende percelen? (Denk hierbij aan regelingen voor het gebruik van een poort, schuur, garage, tuin, overeenkomsten met meerdere buren, toezeggingen, erfafscheidingen.)	Nee
Zo ja, welke zijn dat?	

Bijzonderheden 1 C.	
Wijken de huidige terreinafscheidingen af van de kadastrale eigendomsgrenzen? (Denk hierbij ook aan strookjes grond van de gemeente die u in gebruik heeft, of grond van u die gebruikt wordt door de buren.)	Niet bekend
Zo ja, waaruit bestaat die afwijking?	

Bijzonderheden 1 D.	
Is een gedeelte van uw pand, schuur, garage of schutting gebouwd op grond van de buren of andersom?	Nee
Zo ja, graag nader toelichten:	

Bijzonderheden 1 E.	
Heeft u grond van derden in gebruik?	Nee
Zo ja, welke grond?	

Bijzonderheden 1 F.

Rusten er 'bijzondere lasten en beperkingen' op de woning en/of het perceel? (Bijzondere lasten en beperkingen kunnen privaatrechtelijke beperkingen zijn zoals (lijdende) erfdienstbaarheden (bijvoorbeeld een recht van overpad), kwalitatieve verplichtingen, kettingbedingen, vruchtgebruik, voorkeursrecht (bijvoorbeeld een eerste recht van koop), opstalrecht, erfpacht, huurkoop. Het kan ook gaan om publiekrechtelijke beperkingen zoals een aanschrijving van de gemeente in het kader van een illegale verbouwing)	Nee
Zo ja, welke?	
Bijzonderheden 1 G.	
Is de Wet voorkeursrecht gemeenten van toepassing?	Nee

Bijzonderheden 1 H.	
Is er een anti-speculatiebeding van toepassing op de woning?	Nee
Zo ja, hoe lang nog?	

Bijzonderheden 1 I.	
Is er sprake van een beschermd stads- of dorpsgezicht of loopt er een procedure tot aanwijzing daartoe?	Nee
Is er sprake van een gemeentelijk-, provinciaal-of rijksmonument of loopt er een procedure tot aanwijzing daartoe?	Nee
Is er volgens het bestemmingsplan sprake van een beeldbepalend of karakteristiek object?	Nee
Bijzonderheden 1 J.	
Is er sprake (geweest) van ruilverkaveling?	Nee
Zo ja, moet u hiervoor ruilverkavelingsrente betalen?	Nee
Zo ja, hoeveel en voor hoe lang? Bedrag:	
Duur:	
Bijzonderheden 1 K.	
Is er sprake van onteigening?	Nee

Bijzonderheden 1 L.	
Is de woning of de grond geheel of gedeeltelijk verhuurd of bij anderen in gebruik?	Nee
Zo ja: Is er een huurcontract?	Nee
Welk gedeelte is verhuurd?	
Welke delen vallen onder gezamenlijk gebruik?	
Welke zaken zijn van de huurder en mag hij verwijderen bij ontruiming? (Bijvoorbeeld geiser, keuken, lampen.)	
Heeft de huurder een waarborgsom gestort?	
Zo ja, hoeveel?	
Heeft u nog andere afspraken met de huurders gemaakt?	
Zo ja, welke?	
Bijzonderheden 1 M.	
Is er over het pand een geschil/procedures gaande, al dan niet bij de rechter, huurcommissie of een andere instantie? (bijvoorbeeld onteigening/kwesties met buren, zoals erfdienstbaarheden, recht van overpad, erfafscheidingen e.d.)	Nee
Zo ja, welke is/zijn dat?	
Bijzonderheden 1 N.	
Is er bezwaar gemaakt tegen de waardebeschikking WOZ?	Nee
Zo ja, toelichting:	
Bijzonderheden 1 O.	
Zijn er door de overheid of nutsbedrijven verbeteringen of herstellingen voorgeschreven of aangekondigd die nog niet naar behoren zijn uitgevoerd?	Nee
Zo ja, welke?	
Bijzonderheden 1 P.	
Zijn er in het verleden subsidies of premies verstrekt die bij verkoop van de woning voor een deel kunnen worden teruggevorderd?	Nee
Zo ja, welke?	

Bijzonderheden 1 Q.	
Is het pand onbewoonbaar verklaard of in het verleden ooit onbewoonbaar verklaard geweest?	Nee
Zo ja, waarom?	

Bijzonderheden 1 R.	
Is er bij verkoop sprake van een omzetbelastingheffing? (Bijvoorbeeld omdat het een voormalig bedrijfsonroerendgoed is, of een woning met praktijkgedeelte, of omdat u pas ingrijpend verbouwd hebt.)	Nee
Zo ja, waarom?	

Bijzonderheden 1 S.	
Hoe gebruikt u de woning nu? (Bijvoorbeeld woning, praktijk, winkel, opslag)	
Is dat gebruik volgens de gemeente toegestaan?	
Zo nee, heeft de gemeente dit strijdige gebruik wel eens bij u aangekaart?	
Hoe heeft de gemeente dit strijdige gebruik bij u aangekaart?	

Gevels 2 A.	
Is er sprake (geweest) van vochtdoorslag of aanhoudend vochtige plekken op de gevels?	Nee
Zo ja, waar?	

Gevels 2 B.	
Zijn er (gerepareerde) scheuren/beschadigingen in/aan de gevels aanwezig?	Ja
Zo ja, waar?	Zijgevel ter hoogte van toiletruimte, voorzijde onder slaapkamerraam

Gevels 2 C.	
Zijn de gevels tijdens de bouw geïsoleerd?	Ja
Zo nee, zijn de gevels daarna geïsoleerd?	
Is er sprake van volledige isolatie?	Nee

Zo nee, welke delen zijn er niet geïsoleerd?	De oorspronkelijke woning. De zolderverdieping is geheel geïsoleerd

Gevels 2 D.	
Zijn de gevels ooit gereinigd?	Nee
Zo ja, volgens welke methode en wanneer?	

Dak(en) 3 A.	
Hoe oud zijn de daken? Platte daken:	Garagedak in 2001
Overige daken:	Oorspronkelijke woning 1934 en aanbouw 2001

Dak(en) 3 B.	
Heeft u last van daklekkages (gehad)?	Nee
Zo ja, waar?	

Dak(en) 3 C.	
Zijn er in het verleden gebreken geconstateerd aan de dakconstructie zoals scheve, doorbuigende, krakende, beschadigde en/of aangetaste dakdelen?	Nee
Zo ja, waar?	

Dak(en) 3 D.	
Heeft u het dak al eens (gedeeltelijk) laten vernieuwen c.q. laten repareren?	Nee
Zo ja, welk (gedeelte van het) dak en waarom?	

Dak(en) 3 E.	
Is het dak tijdens de bouw geïsoleerd?	Ja
Zo nee, is het dak daarna geïsoleerd?	
Is er sprake van volledige isolatie?	Ja
Zo nee, welke delen zijn er niet geïsoleerd?	

Dak(en) 3 F.	
Zijn de regenwaterafvoeren lek of verstopt?	Nee
Zo ja, toelichting:	
Dak(en) 3 G.	
Zijn de dakgoten lek of verstopt?	Nee
Zo ja, toelichting:	
Kozijnen, ramen en deuren 4 A.	
Wanneer zijn de kozijnen, ramen en deuren voor het laatst geschilderd?	2021
Is dit gebeurd door een erkend schildersbedrijf?	Nee
Zo ja, door wie?	
Kozijnen, ramen en deuren 4 B.	
Functioneren alle scharnieren en sloten?	Ja
Zo nee, toelichting:	
Kozijnen, ramen en deuren 4 C.	
Zijn voor alle afsluitbare deuren, ramen etc. sleutels aanwezig?	Ja
Zo nee, voor welke deuren, ramen etc. niet?	
Kozijnen, ramen en deuren 4 D.	
Is er sprake van isolerende beglazing?	Ja
Is er sprake van volledige isolatie?	Ja
Zo nee, welke delen zijn er niet geïsoleerd?	Behalve glas in loodramen
Kozijnen, ramen en deuren 4 E.	
Is er bij de isolerende beglazing sprake van condensvorming tussen het glas? (Denk aan lekkende ruiten.)	Nee

Zo ja, waar?	

Vloeren, plafonds en wanden 5 A.	
Is er sprake (geweest) van vochtdoorslag of optrekkend vocht op vloeren, plafonds en/of wanden?	Nee
Zo ja, waar?	

Vloeren, plafonds en wanden 5 B.	
Is er sprake (geweest) van schimmelvorming op de vloeren, plafonds en/of wanden?	Nee
Zo ja, waar?	

Vloeren, plafonds en wanden 5 C.	
Zijn er (gerepareerde) of (verborgen) scheuren en/of beschadigingen in/aan vloeren, plafonds en/of wanden aanwezig?	Nee
Zo ja, waar?	

Vloeren, plafonds en wanden 5 D.	
Hebben zich in het verleden problemen voorgedaan met de afwerkingen? (Bijvoorbeeld loszittend tegelwerk, loslatend behang of spuitwerk, holklinkend of loszittend stucwerk, etc.)	Nee
Zo ja, waar?	

Vloeren, plafonds en wanden 5 E.	
Is er sprake (geweest) van gebreken aan de vloerconstructie, zoals scheve, doorbuigende, krakende, beschadigde en/of aangetaste vloerdelen?	Nee
Zo ja, waar?	

Vloeren, plafonds en wanden 5 F.	
Is er sprake van vloerisolatie?	Ja
Is er sprake van volledige isolatie?	Nee
Zo nee, welke delen zijn er niet geïsoleerd?	Oorspronkelijke woning

Kelder, kruipruimte en fundering 6 A.	
Is er sprake (geweest) van gebreken aan de fundering?	Nee
Zo ja, waar?	

Kelder, kruipruimte en fundering 6 B.	
Is de kruipruimte toegankelijk?	
Is de kruipruimte droog?	
Zo nee of meestal, toelichting:	
Kelder, kruipruimte en fundering 6 C.	
Is er sprake van vochtdoorslag door de kelderwand?	Nee
Zo ja of soms, toelichting:	
Kelder, kruipruimte en fundering 6 D.	
Is de grondwaterstand in de afgelopen jaren waarneembaar gewijzigd of is er sprake van wateroverlast geweest?	Nee
Zo ja, heeft dit tot problemen geleid in de vorm van water in de kruipruimte c.q. kelder?	Nee
Zo nee, tot wat voor andere problemen heeft dit geleid?	

Installaties 7 A.	
Wat voor warmte-installatie is er aanwezig? (Bijvoorbeeld cv-installatie, WTW-systeem, WKO-systeem.)	cv-installatie
Wat is het merk van de installatie en hoe oud is deze? Merk:	nefit ecomline excellent hrc30h
Leeftijd:	2007
Wanneer is deze voor het laatst onderhouden?	onderhousabonnement
Is het onderhoud uitgevoerd door een erkend bedrijf?	Ja
Zo ja, door wie?	J.F. van Merkenstein

Installaties 7 B.

Zijn er de afgelopen tijd zaken opgevallen ten aanzien van de installatie? (bijvoorbeeld de cv-installatie moet meer dan 1 keer per jaar bijgevuld worden)	Nee
Zo ja, wat is u opgevallen?	
Installaties 7 C.	
Zijn er radiatoren die niet warm worden?	Nee
Zo ja, welke?	
Installaties 7 D.	
Zijn er radiatoren of (water)leidingen die lekken?	Nee
Zo ja, waar en welke?	
Installaties 7 E.	
Zijn er radiatoren of (water)leidingen die ooit zijn bevroren?	Nee
Zo ja, waar?	
Installaties 7 F.	
Heeft u vloerverwarming in de woning?	Nee
Zo ja, waar?	
Installaties 7 G.	
Zijn er vertrekken die niet (goed) warm worden?	Nee
Zo ja, welke?	
Installaties 7 H.	
Heeft de woning zonnepanelen die uw eigendom zijn?	Nee
Zo ja, blijven de zonnepanelen achter?	Nee
Heeft de woning zonnepanelen die worden gehuurd?	Nee
Kan het huurcontract worden overgenomen door koper?	Nee
In welk jaar zijn de zonnepanelen geplaatst en door wie? Jaar:	

Installateur:	
Is de btw over het aankoopbedrag teruggevraagd van de belastingdienst?	
Hoeveel stroom heeft u het afgelopen jaar opgewekt? Jaar:	
Aantal kWh:	
Hoe lang zit er nog fabrieksgarantie op de zonnepanelen?	
Zijn de zonnepanelen aangeschaft met subsidie?	
Zo ja, moet de subsidie worden terugbetaald?	
Zo ja, welk bedrag moet worden terugbetaald?	
Installaties 7 I.	
In welk jaar zijn voor het laatst de aanwezige schoorsteenkanalen/rookgasafvoeren geveegd/gereinigd?	niet in gebruik

Installaties 7 J.	
Wanneer heeft u de aanwezige schoorsteenkanalen voor het laatst gebruikt?	2006
Is de trek van aanwezige schoorsteenkanalen goed?	Ja

Installaties 7 K.	
Is de elektrische installatie vernieuwd?	Nee
Zo ja, wanneer?	
Zo ja, welke onderdelen?	
Installaties 7 L.	
Zijn er gebreken aan de (technische) installaties?	Nee
Zo ja, welke?	
Sanitair en riolering 8 A.	
Zijn er beschadigingen aan wastafels, douche, bad, toiletten, gootstenen en kranen?	Nee
Zo ja, welke?	

Sanitair en riolering 8 B.	
Lopen de afvoeren van wastafels, douche, bad, toiletten, gootstenen en kranen goed door?	Ja
Zo nee, welke niet?	

Sanitair en riolering 8 C.	
Is de woning aangesloten op het gemeentelijke riool?	Ja
Sanitair en riolering 8 D.	
Zijn er gebreken (geweest) aan de riolering, zoals breuken, stankoverlast, lekkages, etc.?	Ja
Zo ja, welke?	Knik in de aansluiting op de hoofdriolering van de gemeente die dit ook vervangen. Gehele riolering op het perceel vervangen door ACW aanmij.
Sanitair en riolering 8 E.	
Is er een andere voorziening, zoals een septictank, beerput of dergelijk aanwezig?	Nee
Zo ja, wat is er aanwezig en hoe dient dit te worden onderhouden?	
Diversen 9 A.	
Wat is het bouwjaar van de woning?	1933/1934

Diversen 9 B.	
Zijn er asbesthoudende materialen in de woning aanwezig?	Nee
Zo ja, welke en waar?	

Diversen 9 C.	
Blijft er in de woning zeil achter, al dan niet vastgelijmd, dat is aangeschaft tussen 1955 en 1982?	Nee

Diversen 9 D.	
Is er sprake van loden leidingen in de woning?	Nee
Zo ja, waar?	

Diversen 9 E.	
Is de grond verontreinigd?	Nee
Zo ja, is er een onderzoeksrapport?	
Zo ja, heeft de gemeente/provincie een onderzoeks- of saneringsbevel opgelegd?	

Diversen 9 F.	
Is er een olietank aanwezig?	Nee
Zo ja, is deze gesaneerd/verwijderd?	
Zo ja, waar is de olietank op het perceel gesitueerd?	
Is er een Kiwa-certificaat aanwezig?	

Diversen 9 G.	
Is er sprake van overlast door ongedierte in of (rond)om de woning? (Denk aan muizen, ratten, kakkerlakken, etc.)	Nee
Zo ja, waar?	

Diversen 9 H.	
Is de woning aangetast door houtworm, boktor, ander ongedierte of zwam?	Nee
Zo ja, waar?	
Zo ja, is deze aantasting al eens behandeld?	
Zo ja, wanneer?	
Zo ja, door welk bedrijf?	

Diversen 9 I.

Is er sprake van chlorideschade (betonrot)? (Betonrot komt vooral voor in kruipruimtes van woningen gebouwd tussen 1965 en 1981 die voorzien zijn van betonnen vloerelementen van het merk Kwaaitaal of Manta. Ook andere beton-elementen - bijvoorbeeld balkons - kunnen aangetast zijn)	Nee
Zo ja, waar?	
Diversen 9 J.	
Hebben er verbouwingen en/of bijbouwingen plaatsgevonden in en/of om de woning?	Ja
Zo ja, welke ver-/bijbouwingen?	aanbouw en garage
Zo ja, in welk jaartal?	2001
Zo ja, door welk bedrijf zijn deze uitgevoerd?	
Diversen 9 K.	
Zijn er verbouwingen of uitbreidingen uitgevoerd zonder omgevingsvergunning (voorheen bouwvergunning)?	Nee
Zo ja, welke?	
Diversen 9 L.	
Bent u in het bezit van een energieprestatiecertificaat/energielabel?	Ja
Zo ja, welke label?	F
Vaste lasten 10 A.	
Hoeveel betaalde u voor de laatste aanslag onroerendezaakbelasting?	730
Belastingjaar?	2022
Vaste lasten 10 B.	
Wat is de WOZ-waarde?	616000
Peiljaar?	01-01-2021
Vaste lasten 10 C.	
Hoeveel betaalde u voor de laatste aanslag waterschapslasten?	543

Belastingjaar?	2022

Vaste lasten 10 D.	
Hoeveel betaalde u voor de laatste aanslag rioolrecht?	227
Belastingjaar?	2022

Vaste lasten 10 E.	
Welke voorschotbedragen betaalt u maandelijks aan de nutsbedrijven? Gas:	240
Elektra:	106
Blokverwarming:	
Anders:	
Te weten:	
Vaste lasten 10 F.	
Zijn er lease- en/of huurkoopcontracten? (Bijvoorbeeld keuken, kozijnen, cv-ketel, etc.)	Nee
Zo ja, welke?	
Zijn deze contracten overdraagbaar op de koper? Let op! Veel lease- en huurkoopcontracten zijn niet langer overdraagbaar op een koper. Neem hiervoor contact op met de betreffende leverancier.	
Hoe lang lopen de contracten nog en wat is de eventuele afkoopsom? Afkoopsom	
Duur:	

Vaste lasten 10 G.	
Als er sprake is van erfpacht of opstalrecht hoe hoog is dan de canon per jaar?	
Heeft u alle canons betaald?	N.v.t
Is de canon afgekocht?	N.v.t
Zo ja, tot wanneer?	

Vaste lasten 10 H.	
Heeft u alle gemeentelijke belastingen die u verschuldigd bent al betaald?	Ja

Zijn er variabele bedragen voor gemeenschappelijke poorten, inritten of terreinen?	Nee
Zo ja, hoe hoog en waarvoor?	
Vaste lasten 10 I.	
Heeft u, om in de straat te parkeren, een parkeervergunning nodig?	Nee
Hoeveel parkeervergunningen kunnen er maximaal worden aangevraagd?	
Wat zijn de kosten voor deze parkeervergunning(en) per jaar?	

Garanties 11 A.	
Zijn er lopende onderhoudscontracten en/of garantieregelingen overdraagbaar aan de koper? (Zoals dakbedekking, cv-installatie, dubbele beglazing, etc.)	Nee
Zo ja, welke?	

Nadere informatie 12 A.
Overige zaken(Overige zaken die de koper naar uw mening moet weten)

Belangrijke informatie

VERANTWOORDING
De verstrekte gegevens in deze verkoopdocumentatie zijn met zorg verzameld. Voor de juistheid van de verstrekte informatie aanvaarden wij, noch de verkoper enige aansprakelijkheid. Aan de informatie kunnen dan ook geen rechten worden ontleend. Indien je na het lezen van deze documentatie nog vragen hebt, dan verzoeken wij je contact op te nemen met een van onze medewerkers.

ONDERZOEKSPLICHT KOPER + MEDEDELINGSPLICHT
Deze objectinformatie beoogt geen uitputtende lijst te geven met betrekking tot mogelijk aanwezige gebreken in de woning. Op grond van het Burgerlijk wetboek rust er op de koper van een woning een onderzoeksplicht. Dit houdt in dat de koper zelf verantwoordelijk is voor de beoordeling of de woning de eigenschappen zal bezitten om te voldoen aan het gebruik dat hij van de woning zal willen maken.

VOORWAARDEN BIJ AANKOOP VAN DEZE WONING
Tenzij anders overeengekomen, zal de koopakte worden opgemaakt door Familie Beekhuizen Makelaardij volgens de model-koopakte, die is opgesteld door de Nederlandse Vereniging van Makelaars in onroerende goederen en vastgoeddeskundigen (NVM), de Consumentenbond en de Vereniging Eigen Huis. Deze akte kan worden aangevuld met extra artikelen. Vraag de makelaar naar de aanwezigheid hiervan. Tenzij anders is vermeld, is de notariskeuze aan de koper. Behoudens nadere afspraken zal in de koopakte worden opgenomen dat de koper na het tot stand komen van de mondelinge overeenkomst, binnen 7 weken een waarborgsom zal storten op de rekening van de notaris van zijn keuze voor het bedrag van 10% van de koopsom. De waarborgsom kan worden vervangen door een bankgarantie van een Nederlandse bankinstelling.

BOUWKUNDIGE RISICO'S
Het verdient aanbeveling om een (bouwkundig) deskundige in te schakelen. Indien koper besluit om niet tot inschakeling van een deskundige over te gaan, komen eventuele nadelige gevolgen hiervan volledig voor zijn rekening.

VLOEREN
Indien de woning gebouwd is in de periode van 1965-1983 bestaat de mogelijkheid dat de constructie is uitgevoerd met betonnen vloeren zoals Kwaaitaal-, Omnia-of Mantavloeren. Er is gebleken dat in gebieden met een hoge vochtigheidsgraad betonschade kan ontstaan door in de vloer aanwezige chloriden, die de sterkte van het beton en eventuele bewapening kan aantasten.

ASBEST
Indien de woning gebouwd is in de periode 1965- 1983 zijn er mogelijkerwijs asbesthoudende materialen verwerkt. Bij eventuele verwijdering van deze materialen dienen speciale maatregelen op grond van de geldende milieuregelingen genomen te worden, die extra verwijderingkosten met zich mee kunnen brengen.

BODEMVERONTREINIGING/ONDERGRONDSE TANKS
Verkoper heeft geen onderzoek laten verrichten naar de eventuele aanwezigheid van verontreinigende stoffen in de ondergrond. Voor zover verkoper bekend, is er geen ondergrondse tank voor de opslag van (vloei)stoffen in de grond aangebracht, tenzij uitdrukkelijk anders vermeld. Door verkoper wordt geen enkele aansprakelijkheid aanvaard in geval van achteraf blijkende bodemverontreiniging, van welke aard dan ook, tenzij uitdrukkelijk anders is overeengekomen.

GUNNING
Verkoper behoudt zich uitdrukkelijk het recht voor het object te gunnen aan de gegadigde van zijn keuze.

Veel voorkomende vragen

WANNEER BEN IK IN ONDERHANDELING?
Je bent in onderhandeling als de verkoper een tegenbod doet. Ook kan de verkopende makelaar uitdrukkelijk aangeven dat hij met je in onderhandeling is. Je bent niet in onderhandeling als de verkopende makelaar aangeeft dat hij je bod met de verkoper zal overleggen.

MAG HET BEZICHTIGEN DOORGAAN TIJDENS EEN ONDERHANDELING?
Dat mag. Een onderhandeling hoeft nog niet tot een verkoop te leiden. De verkoper kan daarnaast wellicht graag willen weten of er meer belangstelling is. De eerste bieder hoeft niet de beste te zijn. Vaak zal de verkopende makelaar aan belangstellenden vertellen dat hij, zoals dat heet, onder bod is. De makelaar zal geen mededelingen doen over de hoogte van de biedingen. Dit zou overbieden kunnen uitlokken. Vraag de makelaar naar de te volgen procedure, indien je ook een bod wenst uit te brengen.

MAG EEN MAKELAAR TIJDENS DE ONDERHANDELING EEN ANDERE VERKOOPPROCEDURE GAAN HANTEREN C.Q. EEN BIEDING VAN EEN ANDERE PARTIJ AANNEMEN?
Ja, dat mag. Eén van de partijen mag de onderhandelingen beëindigen. Soms zijn er zoveel belangstellenden die de vraagprijs bieden of benaderen, dat het moeilijk is te bepalen wie de beste koper is. In dat geval kan de verkopende makelaar - natuurlijk in overleg met de verkoper - besluiten de lopende onderhandeling af te breken en de biedprocedure te wijzigen in bijvoorbeeld een inschrijvingsprocedure. De verkoper dient echter wel eerst eventuele gedane toezeggingen na te komen.

MOET DE MAKELAAR, INDIEN ER MEERDERE BIEDINGEN ZIJN, DE VERSCHILLENDE BIEDINGEN IN EEN BEPAALDE VOLGORDE AFWERKEN?
Nee. In overleg met de verkoper wordt de gewenste onderhandelingsmethodiek bepaald. Er zijn verschillende onderhandelingsmethodieken mogelijk. Daarbij dient voorop te staan dat duidelijkheid verschaft wordt aan de betrokkenen. De Centrale Raad van Toezicht heeft tevens als eis gesteld dat gegadigden niet tegen elkaar uitgespeeld mogen worden. Hiervan is in elk geval sprake als de makelaar aan een gegadigde kenbaar maakt wat een andere kandidaat geboden heeft.

WANNEER KOMT EEN KOOP TOT STAND?
Een overeenkomst is pas een overeenkomst als een schriftelijk koopcontract door beide partijen is ondertekend. Eventueel door de koper te maken voorbehouden (zoals het verkrijgen van hypotheek, Nationale Hypotheek Garantie), worden alleen vermeld als deze in de onderhandelingen zijn afgesproken. Na het tekenen van de koopakte heeft de koper een wettelijke bedenktijd van drie dagen. In deze bedenktijd is het mogelijk om zonder verdere gevolgen de koop te ontbinden. De tussen koper en verkoper te sluiten koopovereenkomst komt uitsluitend tot stand als beide partijen een schriftelijke koopakte hebben ondertekend. Zolang er nog geen door beide partijen getekende koopakte is, is verkoper niet verplicht mee te werken aan het tot stand brengen van de koopovereenkomst.

WANNEER BEGINT/EINDIGT DE BEDENKTIJD?
De bedenktijd begint op de dag die volgt op de dag dat (een afschrift van) de tussen partijen opgemaakte akte aan koper ter hand is gesteld. De bedenktijd eindigt tegen 24.00 uur van de laatste dag die van de bedenktijd deel uitmaakt. Het is dus niet van belang hoe laat de koper het afschrift van de akte heeft ontvangen. Eén dag in het weekend telt mee, feestdagen tellen nooit mee.

WAT ZIJN ONTBINDENDE VOORWAARDEN?
Geldige redenen, die in het koopcontract zijn vastgelegd, om de koop van een woning te annuleren. Bij de koop van een woning is het gebruikelijk om ontbindende voorwaarden op te nemen voor het verkrijgen van een passende financiering, en (indien van toepassing) voor een huisvestingsvergunning of Nationale Hypotheek Garantie. Indien het voorbehoud van financiering is opgenomen hanteren wij hiervoor een termijn van 6 weken. De ontbindende voorwaarden gaan lopen vanaf datum mondelinge koop en moeten tijdens de onderhandelingen overeengekomen zijn.

Dit is Jeroen van Vessem

Makelaar, taxateur

broer, oom, betrokken

Jeroen drinkt zijn koffie zwart

Jeroen is punctueel en resultaatgericht

Jeroen is een wandelend archief

Jeroen van Vessem staat in zijn kracht als hij alles mag doen: van de eerste kennismaking tot de afronding bij de notaris. Jeroen is iemand die er geen doekjes omheen windt: hij is direct en eerlijk. Je weet precies wat je aan hem hebt. Resultaat staat voorop. Bovendien werkt hij razendsnel en is hij altijd enthousiast.

In 1996 begon Jeroen bij de Familie Beekhuizen, de makelaardij die zijn moeder Heleen ooit begon. Inmiddels heeft hij samen met zijn zus Henriëtte de makelaardij overgenomen. Er is in de Betuwe geen makelaar te vinden die meer woningen verkocht dan Jeroen. Hij kent vrijwel alle families in de regio, bedient vaak generatie op generatie. Jeroen is een wandelend archief. Hij kan zelfs huizenprijzen van 25 jaar geleden nog opnoemen. Hoe hij dat doet? Dat gaat vanzelf. Dat komt voort uit betrokkenheid.

Tip van Jeroen

“Goed onderhouden woningen verkopen we voor een hogere prijs. Dus laat een stukadoor komen en bespaar ook niet op een (buiten)schilder. Twijfel je over de kleur?

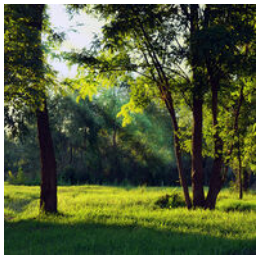

Dit is Henriëtte van Vessem

Makelaar, taxateur

moeder, zus, verbinder en creatief

Henriëtte drinkt graag cappuccino

Makelen zit in haar DNA

Henriëtte houdt van vernieuwing

Henriëtte van Vessem is - in willekeurige volgorde - makelaar, taxateur, marketingmanager, moeder van Roos en Iris, zus van makelaar en taxateur Jeroen en hobbykok. Voor de Familie Beekhuizen doet ze de overall bedrijfsvoering. Henriëtte houdt van vernieuwing en richt zich in haar aanpak waar mogelijk op innovatie.
Makelen zit in haar DNA. Als dochter van oprichter Heleen Beekhuizen deed Henriëtte vanaf haar veertiende allerlei kleine klusjes voor de makelaardij, die Henriëtte op 29-jarige leeftijd samen met haar broer Jeroen overnam.
Man Ap van Dolderen is nieuwbouwspecialist. Het gaat in Henriëtte's wereld 24 uur per dag over het vak.
Ze is een verbinder en verliest daarbij de resultaten nooit uit het oog. Henriëtte is een rots in de branding voor kopers, verkopers én voor familieleden.

Tip van Henriëtte

"Een woning met een frisse plant erin trekt de aandacht. Een gezonde plant is een eyecatcher voor je interieur, de boel leeft er letterlijk van op. Geen groene vingers? Zet dan tijdens de presentatie een vers boeket bloemen neer."

Dit is Frederique Kronenberg

Vastgoedadviseur

nieuwsgierig, buitenmens en ondernemend

Frederique drinkt graag koffie met melk

Frederique behartigt jouw belangen

Frederique is integer

Frederique Kronenberg is een allrounder op de vastgoedmarkt. Ze is naast een zeer ervaren makelaar ook jurist, mediator en vertrouwenspersoon. In deze functies draait het om het begeleiden van processen, het samenbrengen van partijen en ervoor zorgen dat individuen de juiste beslissingen nemen. Makelen dus! Verwacht geen gladde praatjes van Frederique. Ze luistert oprecht naar jouw verhaal, gaat de mogelijkheden af en adviseert als dat gewenst is. Ze geeft inzichten zodat je tot de beste beslissing komt. Leuk weetje: Frederique startte bij de Familie Beekhuizen nadat collega Jeroen van Vessem de woning van haar ouders verkocht. Waarom ze dat zelf niet deed? Het verkopen van een woning is een grote zakelijke transactie, dat moet je niet zelf willen doen. Doordat Jeroen nuchter naar het proces keek, kon hij de belangen beter behartigen van Frederique en haar familie. Zij werden zo ontzorgd en voorzien van het scherpste advies. En dit is precies hoe Frederique zelf ook te werk gaat!

Tip van Frederique

"Laat je niet gek maken op de hectische woningmarkt. Weeg voor jezelf af: is dit écht het huis dat ik zoek? Of: wil ik mijn huis nu verkopen? Wees geduldig en

FAMILIE BEEKHUIZEN

MAKELAARS & TAXATEURS

Geboren en deskundig in de Betuwe

Bezoek- en postadres
Familie Beekhuizen Makelaardij
Koopsestraat 1
4011 LS Zoelen
T (0344) 69 15 69
E info@familiebeekhuizen.nl

NVM