



Tiel  
**Zoutkeetstraatje 8 13**

---

Vraagprijs € 175.000 k.k.

## Kenmerken van de woning

<b>Plaats</b>	: Tiel
<b>Adres</b>	: Zoutkeetstraatje 8 13
<b>Postcode</b>	: 4001 LX
<b>Vraagprijs</b>	: € 175.000 k.k.
<b>Soort woonhuis</b>	: portiekflat
<b>Soort bouw</b>	: Bestaande bouw
<b>Bouwjaar</b>	: 2004
<b>Woonoppervlakte</b>	: 45 m <sup>2</sup>
<b>Gebouwgebonden buitenruimte</b>	: 9 m <sup>2</sup>
<b>Inhoud</b>	: 140 m <sup>3</sup>
<b>Aantal kamers</b>	: 2
<b>Aantal slaapkamers</b>	: 1
<b>Isolatie</b>	: dakisolatie, muurisolatie, vloerisolatie, dubbel glas
<b>Verwarming</b>	: c.v.-ketel
<b>Warm water</b>	: c.v.-ketel
<b>Kadastrale gegevens</b>	: Tiel, 4267 E
<b>Eigendomssituatie</b>	: Volle eigendom

## Kenmerken van de woning

**Ligging** : in centrum

**Tuintype** : geen tuin

**Soort garage** : geen garage



# Wordt dit jouw woning?



## Omschrijving van de woning

Superappartement in het centrum!

Eindelijk een appartement waar je blij van wordt. Aan de rand van het centrum tref je dit tweekamerappartement met terras en superleuk uitzicht.

Het kleinschalige complex is gebouwd in 2004 (goed geïsoleerd en onderhouden) beschikt over een lift, een eigen berging en is extern afgewerkt in frisse kleuren.

Ook intern is het prima voor elkaar:

entree, hal met meterkast, toegang tot gezellige woonkamer met laminaatvloer (extra geïsoleerd), frans balkon en een fraaie keuken v.v. vierpits gaskookplaat, vaatwasmachine, koel/vriescombinatie, apothekerskast, rvs afzuigschouw en voldoende bergruimte.

De badkamer is compact en keurig afgewerkt met wastafel, toilet en douche.

Er is een mooie slaapkamer met een eigen toegang tot een fraai balkon (van ca. 9 m<sup>2</sup>).

Instapklaar, sfeervol en met buitenruimte!

De servicekosten bedragen: € 138,- p.m.







Zoutkeetstraatje 8 13, Tiel



# Kadastrale kaart

Kadastrale kaart

Uw referentie: Zoutkeetstraatje8

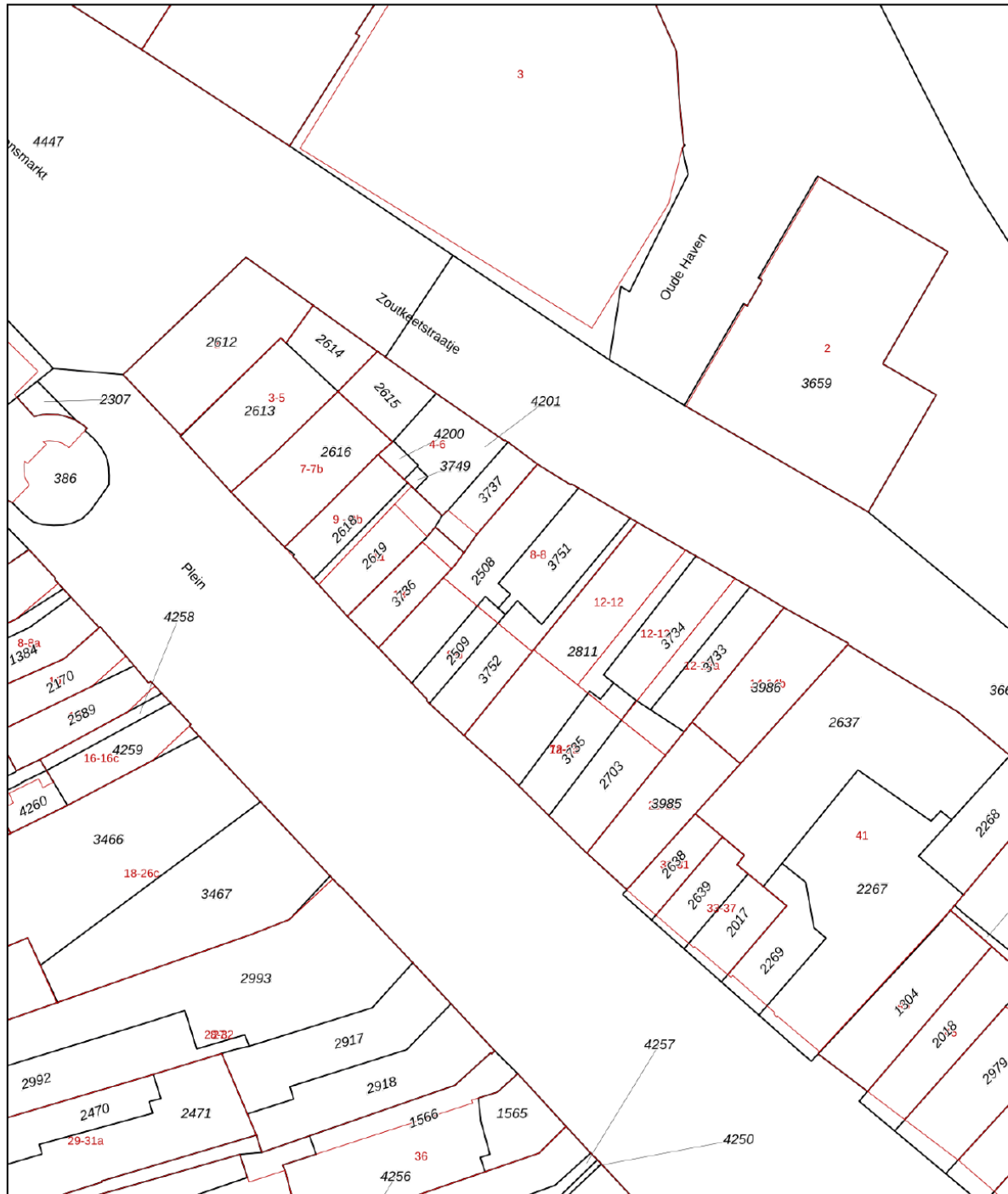

0 5 10 15 20 25m

<p>12345 25</p> <p>— Vastgestelde kadastrale grens — Voorlopige kadastrale grens — Administratieve kadastrale grens — Bebouwing</p> <p>Voor een eensluidend uittreksel, geleverd op 14 april 2021 De bewaarder van het kadaster en de openbare registers</p>	<p>Schaal 1: 500</p> <p>Kadastrale gemeente Tiel Sectie E Perceel 2508</p> <p>Aan dit uittreksel kunnen geen betrouwbare maten worden ontleend. De Dienst voor het kadaster en de openbare registers behoudt zich de intellectuele eigendomsrechten voor, waaronder het auteursrecht en het databankenrecht.</p>	
--	--	---

# Plattegrond

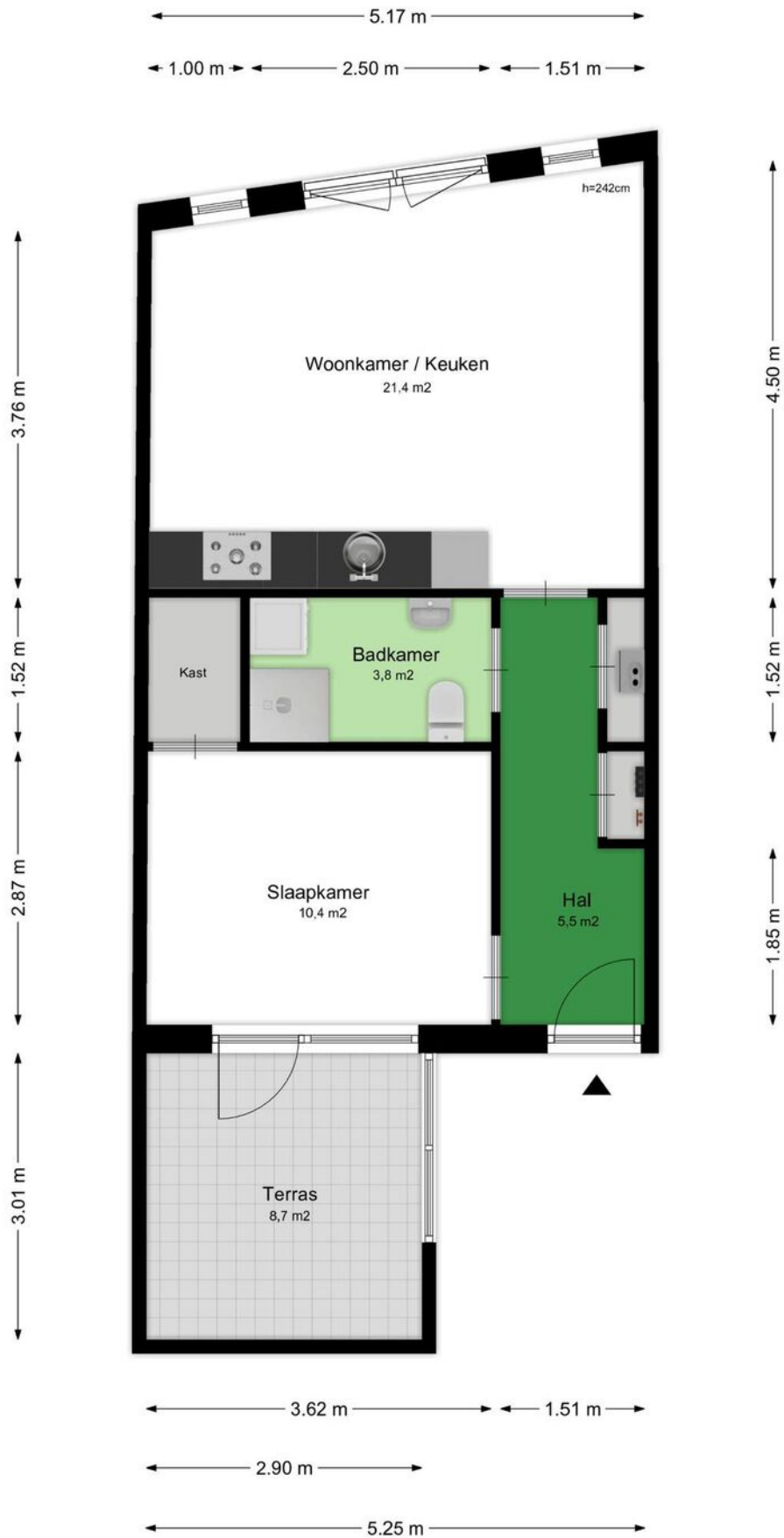

# Plattegrond

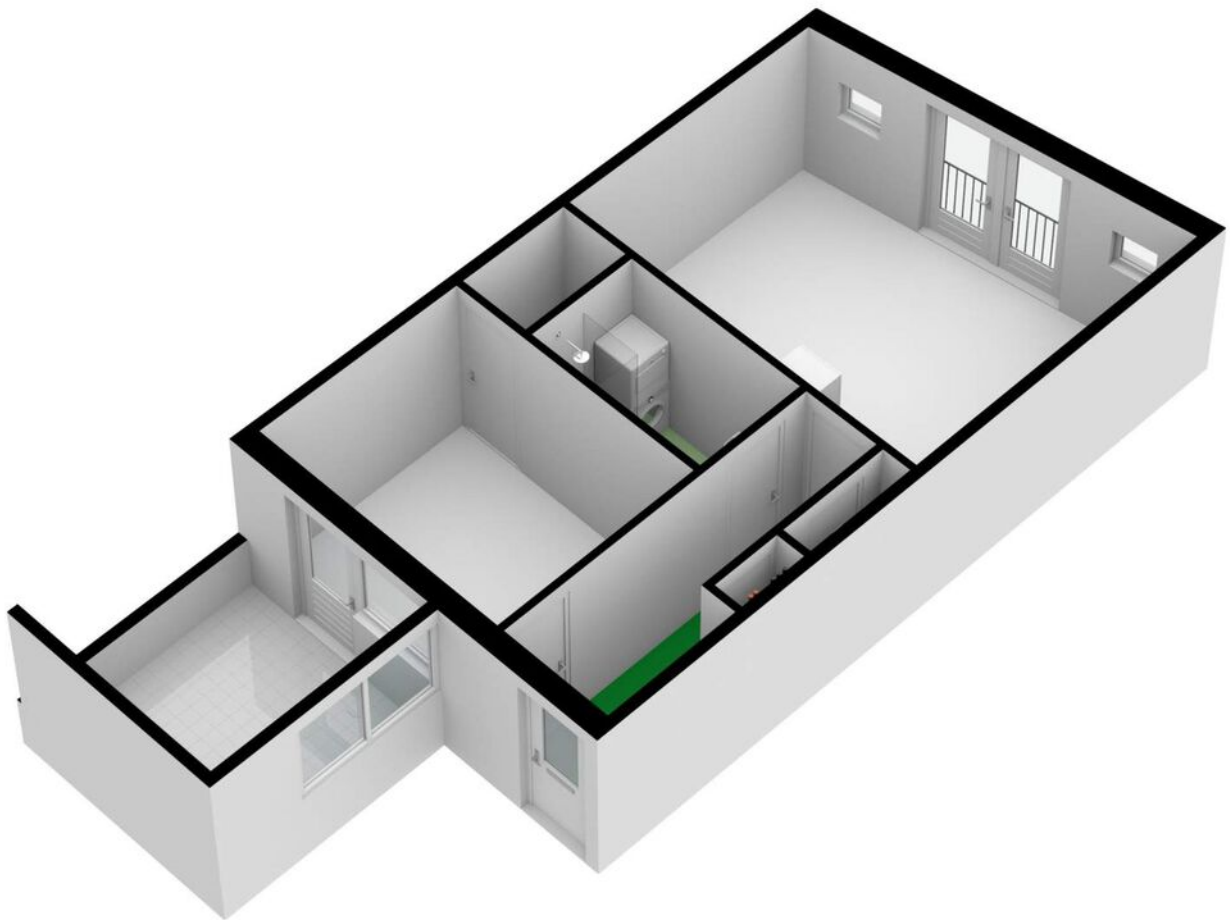

## Locatie op de kaart

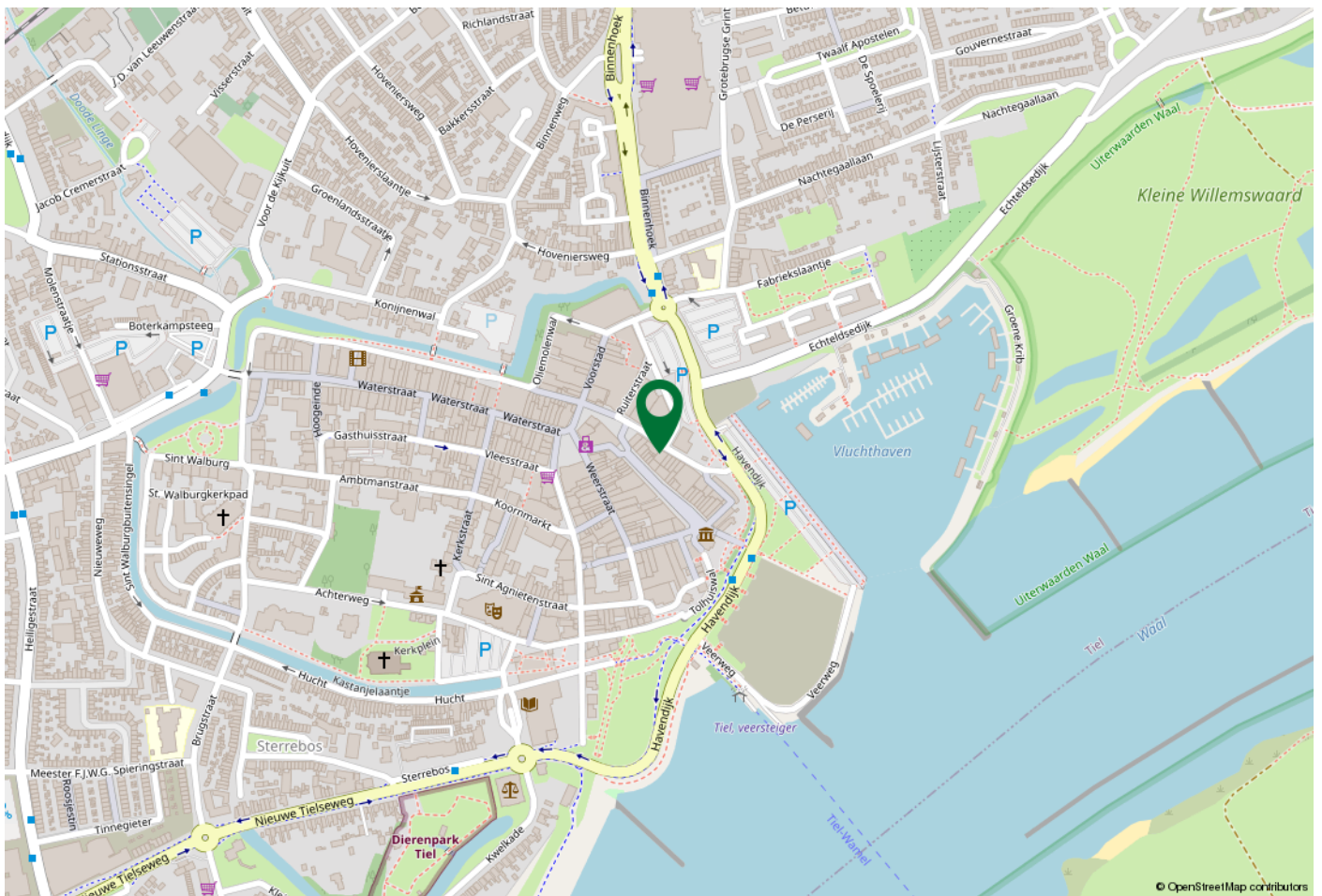

## Woont u hier binnenkort?

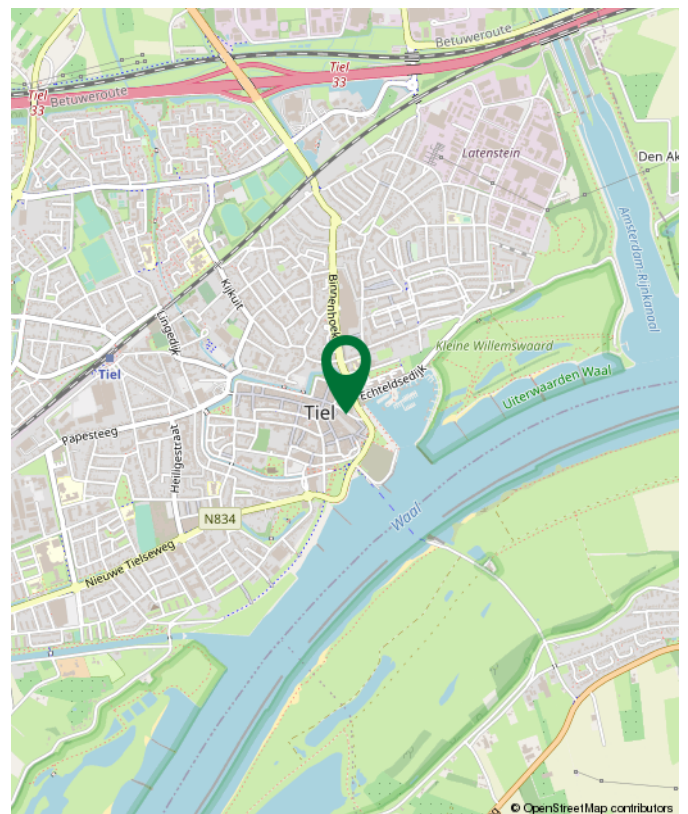

Zoutkeetstraatje 8 13, Tiel

# Lijst van zaken

	Blijft achter	Gaat mee	Ter overname	NVT
<b>Woning - Interieur</b>				
(Voorzet) openhaard met toebehoren				X
Allesbrander				X
Houtkachel				X
(Gas)kachels				X
Designradiator(en)				X
Radiatorafwerking				X
Verlichting, te weten				
- inbouwspots/dimmers				X
- opbouwspots/armaturen/lampen/dimmers				X
- losse (hang)lampen				X
-				X
-				X
(Losse)kasten, legplanken, te weten				
- Inloopkast in slaapkamer	X			
- Spiegelwand in Hal	X			
Raamdecoratie/zonwering binnen, te weten				
- gordijnrails	X			
- gordijnen			X	
- overgordijnen				X
- vitrages				X
- rolgordijnen	X			
- lamellen				X
- jaloezieën				X
- (losse) horren/rolhorren				X
-				X
-				X

# Lijst van zaken

	Blijft achter	Gaat mee	Ter overname	NVT
Vloerdecoratie, te weten				
- vloerbedekking				X
- parketvloer				X
- houten vloer(delen)				X
- laminaat	X			
- plavuizen	X			
-				X
-				X
Overig, te weten				
- spiegelwanden	X			
- schilderij ophangstelsel				X
-				X
-				X
-				X
-				X
<b>Woning - Keuken</b>				
Keukenblok (met bovenkasten)	X			
Keuken (inbouw)apparatuur, te weten				
- kookplaat	X			
- (gas)fornuis	X			
- afzuigkap	X			
- magnetron				X
- oven	X			
- combi-oven/combimagnetron				X
- koelkast	X			
- vriezer	X			

# Lijst van zaken

	Blijft achter	Gaat mee	Ter overname	NVT
- koel-vriescombinatie				X
- vaatwasser	X			
- Quooker				X
- koffiezetapparaat				X
-				X
-				X
Keukenaccessoires, te weten				
-				X
-				X
-				X
-				X
-				X
-				X
-				X
-				X
<b>Woning - Sanitair/sauna</b>				
Sauna met toebehoren				X
				X
				X
Toilet met de volgende toebehoren				
- toilet	X			
- toiletrolhouder	X			
- toiletborstel(houder)	X			
- fontein	X			
-				X
-				X

# Lijst van zaken

	Blijft achter	Gaat mee	Ter overname	NVT
Badkamer met de volgende toebehoren				
- ligbad				X
- jacuzzi/whirlpool				X
- douche (cabine/schermb)	X			
- stoomdouche (cabine)				X
- wastafel	X			
- wastafelmeubel	X			
- planchet	X			
- toiletkast				X
- toilet				X
- toiletrolhouder				X
- toiletborstel(houder)				X
-				X
-				X
<b>Woning - Exterieur/installaties/veiligheid/ energiebesparing</b>				
Schotel/antenne				X
Brievenbus	X			
Kluis				X
(Voordeur)bel	X			
Alarminstallatie				X
(Veiligheids)sloten en overige inbraakpreventie	X			
Rookmelders				X
(Klok)thermostaat				X
Airconditioning				X
Screens				X
Rolluiken				X
Zonwering buiten				X



# Lijst van zaken

	Blijft achter	Gaat mee	Ter overname	NVT
Telefoonaansluiting/internetaansluiting				X
Veiligheidsschakelaar wasautomaat				X
Waterslot wasautomaat				X
Zonnepanelen				X
Oplaadpunt elektrische auto				X
Winteroverkapping Balkon			X	
				X
				X
				X
				X
Warmwatervoorziening, te weten				
- CV-installatie	X			
- boiler				X
- geiser				X
-				X
-				X
-				X
Isolatievoorzieningen (voorzetramen/radiatorfolie etc.), te weten				
-				X
-				X
<b>Tuin - Inrichting</b>				
Tuinaanleg/bestrating	X			
Beplanting		X		
				X
<b>Tuin - Verlichting/installaties</b>				

# Lijst van zaken

	Blijft achter	Gaat mee	Ter overname	NVT
Buitenverlichting				X
Tijd- of schemerschakelaar/bewegingsmelder				X
				X
<b>Tuin - Bebouwing</b>				
Tuinhuis/buitenberging				X
Kasten/werkbank in tuinhuis/berging				X
(Broei)kas				X
Houten wand balkom	X			
				X
<b>Tuin - Overig</b>				
Overige tuin, te weten				
- (sier)hek				X
- vlaggenmast(houder)				X
-				X
-				X
<b>Overig - Contracten</b>				
CV				Nee
Boiler				Nee
Zonnepanelen				Nee

# NVM Vragenlijst

## Bijzonderheden 1 A.

Zijn er nadat u het appartement in eigendom hebt gekregen nog andere, eventuele aanvullende notariële of onderhandse akten opgesteld met betrekking tot het appartement? Nee

Zo ja, welke?

## Bijzonderheden 1 B.

Zijn er mondelinge of schriftelijke afspraken gemaakt over aangrenzende percelen? Nee  
(Denk hierbij aan regelingen voor het gebruik van een poort, schuur, garage, tuin, overeenkomsten met meerdere burens, toezeggingen, erfafscheidingen.)

Zo ja, welke zijn dat?

## Bijzonderheden 1 C.

Wijken de huidige terreinafscheidingen af van de kadastrale eigendomsgrenzen? Nee  
(Denk hierbij ook aan strookjes grond van de gemeente die u in gebruik heeft, of grond van u die gebruikt wordt door de burens.)

Zo ja, waaruit bestaat die afwijking?

## Bijzonderheden 1 D.

Is een gedeelte van uw appartement, schuur, garage of schutting gebouwd op grond van de burens of andersom? Nee

Zo ja, graag nader toelichten:

## Bijzonderheden 1 E.

Heeft u grond van derden in gebruik? Nee

Zo ja, welke grond?

## Bijzonderheden 1 F.

# NVM Vragenlijst

Rusten er voor zover u weet 'bijzondere lasten en beperkingen' op het appartement? (Bijzondere lasten en beperkingen' kunnen privaatrechtelijke beperkingen zijn zoals (lijdende) erfdienstbaarheden (bijvoorbeeld een recht van overpad), kwalitatieve verplichtingen, kettingbedingen, vruchtgebruik, voorkeursrecht (bijvoorbeeld een eerste recht van koop), opstalrecht, erfpacht, huurkoop. Het kan ook gaan om publiekrechtelijke beperkingen zoals een aanschrijving van de gemeente in het kader van een illegale verbouwing.)

Nee

Zo ja, welke?

## Bijzonderheden 1 G.

Is de Wet voorkeursrecht gemeenten van toepassing?

Nee

## Bijzonderheden 1 H.

Is er een anti-speculatiebeding van toepassing op het appartement?

Nee

Zo ja, hoe lang nog?

## Bijzonderheden 1 I.

Is er sprake van een beschermd stads- of dorpsgezicht of loopt er een procedure tot aanwijzing daartoe?

Nee

Is er sprake van een gemeentelijk-, provinciaal-of rijksmonument of loopt er een procedure tot aanwijzing daartoe?

Nee

Is er volgens het bestemmingsplan sprake van een beeldbepalend of karakteristiek object?

Nee

## Bijzonderheden 1 J.

Is er sprake (geweest) van ruilverkaveling?

Nee

Zo ja, moet u hiervoor ruilverkavelingsrente betalen?

Nee

Zo ja, hoeveel en voor hoe lang? Bedrag:

Duur:

## Bijzonderheden 1 K.

Is er sprake van onteigening?

Nee

# NVM Vragenlijst

## Bijzonderheden 1 L.

Is het appartement of de grond geheel of gedeeltelijk verhuurd of bij anderen in gebruik? Nee

Zo ja: Is er een huurcontract? Nee

Welk gedeelte is verhuurd?

Welke delen vallen onder gezamenlijk gebruik?

Welke zaken zijn van de huurder en mag hij verwijderen bij ontruiming?(Bijvoorbeeld geiser, keuken, lampen)

Heeft de huurder een waarborgsom gestort? Nee

Zo ja, hoeveel?

Heeft u nog andere afspraken met de huurders gemaakt? Nee

Zo ja, welke?

## Bijzonderheden 1 M.

Is er over het appartement een geschil/procedure gaande, al dan niet bij de rechter, huurcommissie of een andere instantie? (bijvoorbeeld onteigening/kwesties met burens, zoals erfdienstbaarheden, recht van overpad, erfafscheidingen e.d.) Nee

Zo ja, welke is/zijn dat?

## Bijzonderheden 1 N.

Is er bezwaar gemaakt tegen de waardebeschikking WOZ? Nee

Zo ja, toelichting:

## Bijzonderheden 1 O.

Zijn er door de overheid of nutsbedrijven verbeteringen of herstellingen voorgeschreven of aangekondigd die nog niet naar behoren zijn uitgevoerd? Nee

Zo ja, welke?

## Bijzonderheden 1 P.

Zijn er in het verleden subsidies of premies verstrekt die bij verkoop van het appartement voor een deel kunnen worden teruggevorderd? Nee

Zo ja, welke?

# NVM Vragenlijst

## Bijzonderheden 1 Q.

Is het appartement onbewoonbaar verklaard of in het verleden ooit onbewoonbaar verklaard geweest? Nee

Zo ja, waarom?

## Bijzonderheden 1 R.

Is er bij verkoop sprake van een omzetbelastingheffing? Nee  
(Bijvoorbeeld omdat het een voormalig bedrijfsonroerendgoed is, of een appartement met praktijkgedeelte, of omdat u pas ingrijpend verbouwd hebt.)

Zo ja, waarom?

## Bijzonderheden 1 S.

Hoe gebruikt u het appartement nu? Woning  
(Bijvoorbeeld voor bewoning, praktijk, winkel, opslag.)

## Bijzonderheden 1 T.

Is dat gebruik volgens de splitsingsakte toegestaan? Ja

## Bijzonderheden 1 U.

Is dat gebruik volgens de gemeente toegestaan? Ja

Zo nee, heeft de gemeente dit strijdige gebruik wel eens bij u aangekaart?

Hoe heeft de gemeente dit strijdige gebruik bij u aangekaart?

## Gevels 2 A.

Is er bij het appartement sprake (geweest) van vochtdoorslag of aanhoudend vochtige plekken op de gevels? Nee

Zo ja, waar?

## Gevels 2 B.

Zijn er bij het appartement (gerepareerde) scheuren/beschadigingen in/aan de gevels aanwezig? Nee

# NVM Vragenlijst

Zo ja, waar?

## Gevels 2 C.

Zijn de gevels bij het appartement tijdens de bouw geïsoleerd? Ja

Zo nee, zijn de gevels daarna geïsoleerd?

Is er sprake van volledige isolatie? Ja

Zo nee, welke delen zijn er niet geïsoleerd?

## Gevels 2 D.

Zijn de gevels bij het appartement ooit gereinigd? Nee

Zo ja, volgens welke methode en wanneer?

## Dak(en) 3 A.

Hoe oud zijn de daken van het appartementencomplex? Platte daken: zou oud als het complex is

Overige daken:

## Dak(en) 3 B.

Heeft u last van daklekkages (gehad)? Nee

Zo ja, waar?

## Dak(en) 3 C.

Zijn er in het verleden in het appartement gebreken geconstateerd aan de dakconstructie zoals scheve, doorbuigende, krakende, beschadigde en/of aangetaste dakdelen?

Zo ja, waar?

## Dak(en) 3 D.

Is het dak van het appartementencomplex al eens (gedeeltelijk) vernieuwd c.q. gerepareerd? Nee

Zo ja, welk (gedeelte van het) dak en waarom?

# NVM Vragenlijst

## Dak(en) 3 E.

Is het dak van het appartementencomplex tijdens de bouw geïsoleerd? Niet bekend

Zo nee, is het dak daarna geïsoleerd? Niet bekend

Is er sprake van volledige isolatie? Niet bekend

Zo nee, welke delen zijn er niet geïsoleerd?

## Dak(en) 3 F.

Zijn de regenwaterafvoeren van het appartement lek of verstopt? Nee

Zo ja, toelichting:

## Dak(en) 3 G.

Zijn de dakgoten lek of verstopt? Nee

Zo ja, toelichting:

## Kozijnen, ramen en deuren 4 A.

Wanneer zijn de (buiten)kozijnen, ramen en deuren van het appartement voor het laatst geschilderd? ruwe schatting is 2013

Is dit gebeurd door een erkend schildersbedrijf? Ja

Zo ja, door wie? geen idee, is geregeld door VVE

## Kozijnen, ramen en deuren 4 B.

Functioneren alle scharnieren en sloten in het appartement? Ja

Zo nee, toelichting:

## Kozijnen, ramen en deuren 4 C.

Zijn voor alle afsluitbare deuren, ramen etc. sleutels aanwezig? Ja

Zo nee, voor welke deuren, ramen etc. niet?

## Kozijnen, ramen en deuren 4 D.

Is er sprake van isolerende beglazing in het appartement? Ja



# NVM Vragenlijst

Is er sprake van volledige isolatie? Ja

Zo nee, welke delen zijn er niet geïsoleerd?

## Kozijnen, ramen en deuren 4 E.

Is er bij de isolerende beglazing sprake van condensvorming tussen het glas?  
(Denk aan lekkende ruiten.) Nee

Zo ja, waar?

## Vloeren, plafonds en wanden 5 A.

Is er in het appartement sprake (geweest) van vochtdoorslag of optrekkend vocht op  
vloeren, plafonds en/of wanden? Nee

Zo ja, waar?

## Vloeren, plafonds en wanden 5 B.

Is er in het appartement sprake (geweest) van schimmelvorming op de vloeren,  
plafonds en/of wanden? Nee

Zo ja, waar?

## Vloeren, plafonds en wanden 5 C.

Zijn er in het appartement (gerepareerde) of (verborgen) scheuren en/of  
beschadigingen in/aan vloeren, plafonds en/of wanden aanwezig? Nee

Zo ja, waar?

## Vloeren, plafonds en wanden 5 D.

Hebben zich in het verleden in het appartement problemen voorgedaan met de  
afwerkingen? Nee  
(Bijvoorbeeld loszittend tegelwerk, loslatend behang of spuitwerk, holklinkend of  
loszittend stucwerk, etc)

Zo ja, waar?

## Vloeren, plafonds en wanden 5 E.

# NVM Vragenlijst

Is er in het appartement sprake (geweest) van gebreken aan de vloerconstructie, zoals scheve, doorbuigende, krakende, beschadigde en/of aangetaste vloerdelen?

Nee

Zo ja, waar?

## Vloeren, plafonds en wanden 5 F.

Is er in het appartement sprake van vloerisolatie?

Niet bekend

Is er sprake van volledige isolatie?

Niet bekend

Zo nee, welke delen zijn er niet geïsoleerd?

## Kelder, kruipruimte en fundering 6 A.

Is er in het appartement sprake (geweest) van gebreken aan de fundering?

Nee

Zo ja, waar?

## Kelder, kruipruimte en fundering 6 B.

Is de kruipruimte van het appartement toegankelijk?

Is de kruipruimte droog?

Zo nee of meestal, toelichting:

## Kelder, kruipruimte en fundering 6 C.

Is er sprake van vochtdoorslag door de kelderwand?

Nee

Zo ja of soms, toelichting:

## Kelder, kruipruimte en fundering 6 D.

Is de grondwaterstand in de afgelopen jaren waarneembaar gewijzigd of is er sprake van wateroverlast geweest?

Nee

Zo ja, heeft dit tot problemen geleid in de vorm van water in de kruipruimte c.q. kelder?

N.v.t

Zo nee, tot wat voor andere problemen heeft dit geleid?

## Installaties 7 A.

# NVM Vragenlijst

Wat voor warmte-installatie is er aanwezig in het appartement? (Bijvoorbeeld cv-installatie, WTW-systeem, WKO-systeem.)	CV-Installatie
Wat is het merk van de installatie en hoe oud is deze? Merk:	Nefit
Leeftijd:	17
Wanneer is deze voor het laatst onderhouden?	2021
Is het onderhoud uitgevoerd door een erkend bedrijf?	Ja
Zo ja, door wie?	Marcel Stap - Ochten

## Installaties 7 B.

Zijn er de afgelopen tijd zaken opgevallen ten aanzien van de installatie? (bijvoorbeeld de cv-installatie moet meer dan 1 keer per jaar bijgevuld worden)	Nee
Zo ja, wat is u opgevallen?	

## Installaties 7 C.

Zijn er radiatoren die niet warm worden?	Nee
Zo ja, welke?	

## Installaties 7 D.

Zijn er radiatoren of (water)leidingen die lekken?	Nee
Zo ja, waar en welke?	

## Installaties 7 E.

Zijn er radiatoren of (water)leidingen die ooit zijn bevroren?	Nee
Zo ja, waar?	

## Installaties 7 F.

Heeft u vloerverwarming in het appartement?	Nee
Zo ja, waar?	

## Installaties 7 G.

Zijn er vertrekken die niet (goed) warm worden?	Nee
---	-----

# NVM Vragenlijst

Zo ja, welke?

## Installaties 7 H.

Heeft het appartementencomplex zonnepanelen?

Nee

In welk jaar zijn de zonnepanelen geplaatst? Jaar:

Waarvoor wordt de energie die wordt opgewekt gebruikt?  
(Bijvoorbeeld voor de privé-gedeeltes van de bewoners of voor de gemeenschappelijke ruimten)

## Installaties 7 I.

In welk jaar zijn voor het laatst de aanwezige schoorsteenkanalen/rookgasafvoeren geveegd/gereinigd?

## Installaties 7 J.

Wanneer heeft u de aanwezige schoorsteenkanalen voor het laatst gebruikt?

Is de trek van aanwezige schoorsteenkanalen goed?

Niet bekend

## Installaties 7 K.

Is de elektrische installatie vernieuwd?

Zo ja, wanneer?

Zo ja, welke onderdelen?

## Installaties 7 L.

Zijn er gebreken aan de (technische) installaties?

Nee

Zo ja, welke?

## Sanitair en riolering 8 A.

Zijn er in het appartement beschadigingen aan wastafels, douche, bad, toiletten, gootstenen en kranen?

Nee

Zo ja, welke?

# NVM Vragenlijst

## Sanitair en riolering 8 B.

Lopen de afvoeren van wastafels, douche, bad, toiletten, gootstenen en kranen in het appartement goed door? Ja

Zo nee, welke niet?

## Sanitair en riolering 8 C.

Is het appartement aangesloten op het gemeentelijke riool? Ja

## Sanitair en riolering 8 D.

Zijn er in het appartement gebreken (geweest) aan de riolering, zoals breuken, stankoverlast, lekkages, etc.? Nee

Zo ja, welke?

## Sanitair en riolering 8 E.

Is er een andere voorziening, zoals een septictank, beerput of dergelijk aanwezig? Nee

Zo ja, wat is er aanwezig en hoe dient dit te worden onderhouden?

## Diversen 9 A.

Wat is het bouwjaar van het appartement? 2004

## Diversen 9 B.

Zijn er asbesthoudende materialen in het appartement aanwezig? Nee

Zo ja, welke en waar?

## Diversen 9 C.

Blijft er in het appartement zeil achter, al dan niet vastgelijmd, dat is aangeschaft tussen 1955 en 1982? Nee

## Diversen 9 D.

Is er sprake van loden leidingen in het appartement? Nee

Zo ja, waar?

# NVM Vragenlijst

## Diversen 9 E.

Is de grond van het appartementencomplex verontreinigd?	Nee
Zo ja, is er een onderzoeksrapport?	N.v.t
Zo ja, heeft de gemeente/provincie een onderzoeks- of saneringsbevel opgelegd?	N.v.t

## Diversen 9 F.

Is er een olietank aanwezig?	
Zo ja, is deze gesaneerd/verwijderd?	N.v.t
Zo ja, waar is de olietank op het perceel gesitueerd?	
Is er een Kiwa-certificaat aanwezig?	N.v.t

## Diversen 9 G.

Is er sprake van overlast door ongedierte in of (rond)om het appartement? (Denk aan muizen, ratten, kakkerlakken, etc.)	Nee
Zo ja, waar?	

## Diversen 9 H.

Is het appartement aangetast door houtworm, boktor, ander ongedierte of zwam?	Nee
Zo ja, waar?	
Zo ja, is deze aantasting al eens behandeld?	N.v.t
Zo ja, wanneer?	
Zo ja, door welk bedrijf?	

## Diversen 9 I.

Is er in het appartement sprake van chlorideschade (betonrot)? (betonrot komt vooral voor in kruipruimtes van panden gebouwd tussen 1965 en 1981 die voorzien zijn van betonnen vloerelementen van het merk Kwaaitaal of Manta. Ook andere beton- elementen - bijvoorbeeld balkons - kunnen aangetast zijn.)	Nee
Zo ja, waar?	

# NVM Vragenlijst

## Diversen 9 J.

Hebben er in het appartement verbouwingen en/of bijbouwingen plaatsgevonden? Nee

Zo ja, welke ver-/bijbouwingen?

Zo ja, in welk jaartal?

Zo ja, door welk bedrijf zijn deze uitgevoerd?

## Diversen 9 K.

Zijn er in het appartement verbouwingen of uitbreidingen uitgevoerd zonder daartoe benodigde omgevingsvergunning (voorheen bouwvergunning)? Nee

Zo ja, welke?

## Diversen 9 L.

Zijn er verbouwingen of uitbreidingen uitgevoerd zonder daartoe benodigde toestemming van de VvE? Nee

Zo ja, welke?

## Diversen 9 M.

Bent u in het bezit van een energieprestatiecertificaat/energielabel? Nee

Zo ja, welke label? Er is een aanvraag in behandeling en deze afspraak kan door de drukte pas op 04-08-2021 gekeurd worden en op 18-08-2021 om 9.00 uur komt er een keurmeester controleren. Deze afspraken zijn ingepland.

## Vaste lasten 10 A.

Hoeveel betaalde u voor de laatste aanslag onroerendezaakbelasting? 159

Belastingjaar? 2021

## Vaste lasten 10 B.

# NVM Vragenlijst

Wat is de WOZ-waarde?	123000
Peiljaar?	01-2021

## Vaste lasten 10 C.

Hoeveel betaalde u voor de laatste aanslag waterschapslasten?	236
Belastingjaar?	2021

## Vaste lasten 10 D.

Hoeveel betaalde u voor de laatste aanslag rioolrecht?	228
Belastingjaar?	2021

## Vaste lasten 10 E.

Welke voorschotbedragen betaalt u maandelijks aan de nutsbedrijven? Gas:	43
Elektra:	32
Blokverwarming:	
Anders:	
Te weten:	

## Vaste lasten 10 F.

Zijn er lease- en/of huurkoopcontracten? (Bijvoorbeeld keuken, kozijnen, cv-ketel, etc.)	Nee
---	-----

Zo ja, welke?

Zijn deze contracten overdraagbaar op de koper? Let op! Veel lease- en huurkoopcontracten zijn niet langer overdraagbaar op een koper. Neem hiervoor contact op met de betreffende leverancier.	Nee
--	-----

Hoe lang lopen de contracten nog en wat is de eventuele afkoopsom? Afkoopsom Duur:	
---	--

## Vaste lasten 10 G.

Als er sprake is van erfpacht of opstalrecht hoe hoog is dan de canon per jaar?

Heeft u alle canons betaald?	N.v.t
------------------------------	-------



# NVM Vragenlijst

Is de canon afgekocht? N.v.t

Zo ja, tot wanneer?

## Vaste lasten 10 H.

Heeft u alle gemeentelijke belastingen die u verschuldigd bent al betaald? Nee

Zijn er variabele bedragen voor gemeenschappelijke poorten, inritten of terreinen? Nee

Zo ja, hoe hoog?

Zo ja, waarvoor?

## Vaste lasten 10 I.

Heeft u, om in de straat te parkeren, een parkeervergunning nodig? Ja

Hoeveel parkeervergunningen kunnen er maximaal worden aangevraagd? 1 per inwoner

Wat zijn de kosten voor deze parkeervergunning per jaar? 75

## Garanties 11 A.

Zijn er lopende onderhoudscontracten en/of garantieregelingen overdraagbaar aan de koper? Nee

(Zoals dakbedekking, cv-installatie, dubbele beglazing, etc.)

Zo ja, welke?

## De VvE en onderlinge verhoudingen 12 A.

Is de VvE ingeschreven in het Handelsregister (Kamer van koophandel)? Ja

Inschrijvingsnummer Kamer van Koophandel: geen idee

## De VvE en onderlinge verhoudingen 12 B.

Uit hoeveel appartementsrechten bestaat de VvE? geen idee

## De VvE en onderlinge verhoudingen 12 C.

Is er een eigenaar met 50% of meer dan 50% van het aantal stemmen? Nee

## De VvE en onderlinge verhoudingen 12 D.

# NVM Vragenlijst

Breukdeel van het aandeel in het appartementencomplex: Woning:

Berging:

Parkeerplaats:

## De VvE en onderlinge verhoudingen 12 E.

Aantal stemmen voor dit appartement: 1

## De bestuurder(s) ('het bestuur') 13 A.

Is er een professionele bestuurder? Ja

## De bestuurder(s) ('het bestuur') 13 B.

Zo nee, is de bestuurder lid van de VvE? Nee

## De vergadering van eigenaars 14 A.

Wordt er ten minste eenmaal per jaar vergaderd? Ja

## De vergadering van eigenaars 14 B.

Zijn er notulen en/of schriftelijke besluiten en actielijsten van de laatste twee vergaderingen beschikbaar? Ja

## De vergadering van eigenaars 14 C.

Lopen er procedures tot vernietiging van besluiten? Nee

Zo ja, om welke besluiten gaat het?

## Verzekeringen 15 A.

Is er een collectieve opstalverzekering? Ja

## Verzekeringen 15 B.

Is daar een 'appartementenclausule' in opgenomen? Ja

# NVM Vragenlijst

## Verzekeringen 15 C.

Is er een collectieve wettelijke aansprakelijkheidsverzekering? Ja

## Het reservefonds, meerjarenonderhoudsplan (MJOP) en bijdrage VvE 16 A.

Is er een reservefonds?

Hoe hoog is het reservefonds en wat is de peildatum? Bedrag:

Datum:

## Het reservefonds, meerjarenonderhoudsplan (MJOP) en bijdrage VvE 16 B.

Is er een meerjarenonderhoudsplan aanwezig?

Hoe oud is het meerjarenonderhoudsplan en welke periode bestrijkt het plan? Jaar:

Periode:

## Het reservefonds, meerjarenonderhoudsplan (MJOP) en bijdrage VvE 16 C.

Zo nee, hoe wordt vastgesteld wat moet worden gereserveerd voor groot onderhoud?

## Het reservefonds, meerjarenonderhoudsplan (MJOP) en bijdrage VvE 16 D.

Te betalen maandelijkse bijdrage is in totaal: 138

Waarvan:

Exploitatiekosten (servicekosten)

Reservering voor onderhoud

Stookkosten (voorschot)

## Het reservefonds, meerjarenonderhoudsplan (MJOP) en bijdrage VvE 16 E.

Zijn er eenmalige en/of incidentele bijdragen verschuldigd? Nee

Zo ja, waarvoor, wat is het bedrag en wanneer moeten deze worden betaald?

Bedrag:

Te voldoen per:

## Het reservefonds, meerjarenonderhoudsplan (MJOP) en bijdrage VvE 16 F.

# NVM Vragenlijst

Zijn alle aan de VvE verschuldigde bedragen betaald?

Ja

Zo nee, welke niet?

## **Nadere informatie 17 A.**

Overige zaken(Overige zaken die de koper naar uw mening moet weten)

# Belangrijke informatie

## VERANTWOORDING

De verstrekte gegevens in deze verkoopdocumentatie zijn met zorg verzameld. Voor de juistheid van de verstrekte informatie aanvaarden wij, noch de verkoper enige aansprakelijkheid. Aan de informatie kunnen dan ook geen rechten worden ontleend. Indien je na het lezen van deze documentatie nog vragen hebt, dan verzoeken wij je contact op te nemen met een van onze medewerkers.

## ONDERZOEKSP LICHT KOPER + MEDEDELINGSPLICHT

Deze objectinformatie beoogt geen uitputtende lijst te geven met betrekking tot mogelijk aanwezige gebreken in de woning. Op grond van het Burgerlijk wetboek rust er op de koper van een woning een onderzoeksplicht. Dit houdt in dat de koper zelf verantwoordelijk is voor de beoordeling of de woning de eigenschappen zal bezitten om te voldoen aan het gebruik dat hij van de woning zal willen maken.

## VOORWAARDEN BIJ AANKOOP VAN DEZE WONING

Tenzij anders overeengekomen, zal de koopakte worden opgemaakt door Heleen Beekhuizen Makelaardij volgens de model-koopakte, die is opgesteld door de Nederlandse Vereniging van Makelaars in onroerende goederen en vastgoeddeskundigen (NVM), de Consumentenbond en de Vereniging Eigen Huis. Deze akte kan worden aangevuld met extra artikelen. Vraag de makelaar naar de aanwezigheid hiervan. Tenzij anders is vermeld, is de notaris keuze aan de koper. Behoudens nadere afspraken zal in de koopakte worden opgenomen dat de koper na het tot stand komen van de mondelinge overeenkomst, binnen 7 weken een waarborgsom zal storten op de rekening van de notaris van zijn keuze voor het bedrag van 10% van de koopsom. De waarborgsom kan worden vervangen door een bankgarantie van een Nederlandse bankinstelling.

## BOUWKUNDIGE RISICO'S

Het verdient aanbeveling om een (bouwkundig) deskundige in te schakelen. Indien koper besluit om niet tot inschakeling van een deskundige over te gaan, komen eventuele nadelige gevolgen hiervan volledig voor zijn rekening.

## VLOEREN

Indien de woning gebouwd is in de periode van 1965-1983 bestaat de mogelijkheid dat de constructie is uitgevoerd met betonnen vloeren zoals Kwaaitaal-, Omnia-of Mantavloeren. Er is gebleken dat in gebieden met een hoge vochtigheidsgraad betonschade kan ontstaan door in de vloer aanwezige chloriden, die de sterkte van het beton en eventuele bewapening kan aantasten.

## ASBEST

Indien de woning gebouwd is in de periode 1965-1983 zijn er mogelijk erasbesthoudende materialen verwerkt. Bij eventuele verwijdering van deze materialen dienen speciale maatregelen op grond van de geldende milieuregelingen genomen te worden, die extra verwijderingskosten met zich mee kunnen brengen.

## BODEMVERONTREINIGING/ONDERGRONDSE TANKS

Verkoper heeft geen onderzoek laten verrichten naar de eventuele aanwezigheid van verontreinigende stoffen in de ondergrond. Voor zover verkoper bekend, is er geen ondergrondse tank voor de opslag van (vloeistoffen) in de grond aangebracht, tenzij uitdrukkelijk anders vermeld. Door verkoper wordt geen enkele aansprakelijkheid aanvaard in geval van achteraf blijvende bodemverontreiniging, van welke aard dan ook, tenzij uitdrukkelijk anders is overeengekomen.

## GUNNING

Verkoper behoudt zich uitdrukkelijk het recht voor het object te gunnen aan de gegadigde van zijn keuze.

## Veel voorkomende vragen

### **WANNEER BEN IK IN ONDERHANDELING?**

Je bent in onderhandeling als de verkoper een tegenbod doet. Ook kan de verkopende makelaar uitdrukkelijk aangeven dat hij met je in onderhandeling is. Je bent niet in onderhandeling als de verkopende makelaar aangeeft dat hij je bod met de verkoper zal overleggen.

### **MAG HET BEZICHTIGEN DOORGAAN TIJDENS EEN ONDERHANDELING?**

Dat mag. Een onderhandeling hoeft nog niet tot een verkoop te leiden. De verkoper kan daarnaast wellicht graag willen weten of er meer belangstelling is. De eersteieder hoeft niet de beste te zijn. Vaak zal de verkopende makelaar aan belangstellenden vertellen dat hij, zoals dat heet, onder bod is. De makelaar zal geen mededelingen doen over de hoogte van de biedingen. Dit zou overbieden kunnen uitlokken. Vraag de makelaar naar de te volgen procedure, indien je ook een bod wenst uit te brengen.

### **MAG EEN MAKELAAR TIJDENS DE ONDERHANDELING EEN ANDERE VERKOOPPROCEDURE GAAN HANTEREN C.Q. EEN BIEDING VAN EEN ANDERE PARTIJ AANNEMEN?**

Ja, dat mag. Eén van de partijen mag de onderhandelingen beëindigen. Soms zijn er zoveel belangstellenden die de vraagprijs bieden of benaderen, dat het moeilijk is te bepalen wie de beste koper is. In dat geval kan de verkopende makelaar - natuurlijk in overleg met de verkoper - besluiten de lopende onderhandeling af te breken en de biedprocedure te wijzigen in bijvoorbeeld een inschrijvingsprocedure. De verkoper dient echter wel eerst eventuele gedane toezeggingen na te komen.

### **MOET DE MAKELAAR, INDIEN ER MEERDERE BIEDINGEN ZIJN, DE VERSCHILLENDE BIEDINGEN IN EEN BEPAALDE VOLGORDE AFWERKEN?**

Nee. In overleg met de verkoper wordt de gewenste onderhandelingsmethodiek bepaald. Er zijn verschillende onderhandelingsmethodieken mogelijk. Daarbij dient voorop te staan dat duidelijkheid verschaft wordt aan de betrokkenen. De Centrale Raad van Toezicht heeft tevens als eis gesteld dat gegadigden niet tegen elkaar uitgespeeld mogen worden.

Hiervan is in elk geval sprake als de makelaar aan een gegadigde kenbaar maakt wat een andere kandidaat geboden heeft.

### **WANNEER KOMT EEN KOOP TOT STAND?**

Een overeenkomst is pas een overeenkomst als een schriftelijk koopcontract door beide partijen is ondertekend. Eventueel door de koper te maken voorbehouden (zoals het verkrijgen van hypotheek, Nationale Hypotheek Garantie), worden alleen vermeld als deze in de onderhandelingen zijn afgesproken. Na het tekenen van de koopakte heeft de koper een wettelijke bedenktijd van drie dagen. In deze bedenktijd is het mogelijk om zonder verdere gevolgen de koop te ontbinden. De tussen koper en verkoper te sluiten koopovereenkomst komt uitsluitend tot stand als beide partijen een schriftelijke koopakte hebben ondertekend. Zolang er nog geen door beide partijen getekende koopakte is, is verkoper niet verplicht mee te werken aan het tot stand brengen van de koopovereenkomst.

### **WANNEER BEGINT/EINDIGT DE BEDENKIJD?**

De bedenktijd begint op de dag die volgt op de dag dat (een afschrift van) de tussen partijen opgemaakte akte aan koper ter hand is gesteld. De bedenktijd eindigt tegen 24.00 uur van de laatste dag die van de bedenktijd deel uitmaakt. Het is dus niet van belang hoe laat de koper het afschrift van de akte heeft ontvangen. Eén dag in het weekend telt mee, feestdagen tellen nooit mee.

### **WAT ZIJN ONTBINDENDE VOORWAARDEN?**

Geldige redenen, die in het koopcontract zijn vastgelegd, om de koop van een woning te annuleren. Bij de koop van een woning is het gebruikelijk om ontbindende voorwaarden op te nemen voor het verkrijgen van een passende financiering, en (indien van toepassing) voor een huisvestingsvergunning of Nationale Hypotheek Garantie. Indien het voorbehoud van financiering is opgenomen hanteren wij hiervoor een termijn van 6 weken. De ontbindende voorwaarden gaan lopen vanaf datum mondelinge koop en moeten tijdens de onderhandelingen overeengekomen zijn.

# We are family



De Familie Beekhuizen bestaat - in alfabetische volgorde - uit: Ap van Dolderen, Celine Pries, Henriëtte van Vessem, Janine Vermeer, Jeroen van Vessem, Jochem Beekhuizen, Mâcé Dolron, Melissa Ursines en Rianne de Wit. Als je ze afzonderlijk vraagt wat ze het leukste vinden aan hun vak, antwoorden ze unaniem: "Het contact met de klanten." Ook hebben ze gemeen dat ze in de Betuwe wonen of gewoond hebben. Sommige leden zijn letterlijk familie, anderen figuurlijk - maar niet weg te denken bij de Familie Beekhuizen.

## Familiebedrijf

De dagelijkse leiding is in handen van makelaar-taxateurs Jeroen en Henriëtte, die het bedrijf hebben overgenomen van hun overleden moeder en oprichter Heleen. De enige echte Beekhuizen is hun neef en makelaar-taxateur Jochem. Henriëttes man Ap is nieuwbouwspecialist. Rianne is al ruim twintig jaar actief in het bedrijf als makelaar-taxateur. Celine en Janine zijn als commercieel

medewerkers op kantoor de twee rotsen in de branding. Als fotograaf verzorgt Melissa het beeldmateriaal. En Macé zet als assistent-makelaar alle mogelijke puntjes op de i.

## Heleen

Heleen heeft voor de stevige basis gezorgd van dit kantoor, dat in 1993 startte. Ze leerde het makelaarsvak aan Jeroen, Henriëtte en Rianne. Ze wist goed wat ze wilde en zo groeide het bedrijf in de beginjaren uit naar het grootste makelaarskantoor van de Betuwe. Heleen is na een ziekbed overleden. Ook toen ze ziek was, bleef ze de Familie Beekhuizen inspireren. Ze was - zelfs toen - altijd van een positieve benadering, volgens haar was niets onmogelijk.

## Frans

Deze makelaardij had zonder de support van Frans van Vessem, Heleens echtgenoot, niet kunnen staan waar het vandaag de dag is. Hij zorgde er achter de schermen voor dat Heleen in de beginjaren zeven dagen in de week kon

werken, hij nam neef Jochem in huis toen die vanuit Friesland naar de Betuwe verhuisde om bij de Familie Beekhuizen te gaan werken en regelde alle privé zaken om het bedrijf heen. Frans woont momenteel samen met Corina en zijn hond Max nabij het kantoor, in het pand waar het ooit allemaal begonnen is.

## Toekomst

Henriëtte en Ap hebben twee dochters. Iris en Roos zijn misschien wel de makelaars van de toekomst. Iris heeft al aangegeven dat zij het vak en het bedrijf erg interessant vindt. Labrador Saartje maakt als parttime kantoorhond het team compleet.



Familie Beekhuizen

# Meet the family



## Jeroen

Ik weet alle huizenprijzen van 25 jaar geleden nog.



## Céline

Ik vind het fijn om het overzicht te houden.



## Rianne

Je moet het ijzer smeden als het heet is.



## Janine

Je kan altijd op mij rekenen.



## Jochem

Bijzonder dat ik de verbindende factor mag zijn bij de koop van een huis.



## Melissa

Ik neem alle tijd die er nodig is.



## Saartje

Waar mijn familie is, voel ik me thuis.



## Ap

Nieuwbouw is mijn grote liefde.



## Mâcé

Als jij oké bent, ben ik dat ook.



## Henriëtte

Het gaat bij mij 24 uur per dag over huizen.



**Als eerste op  
de hoogte van  
jouw perfecte  
woningmatch**

 **Settle**

Voer locatie en prijs  
van de woning in.

Swipe direct door  
het woningaanbod  
heen.

Personaliseer je  
wensen verder voor  
het beste aanbod.



**settle.at**



© Concept and production Settle App

**Familie Beekhuizen**

familiebeekhuizen.nl



# Familie Beekhuizen

---

## **Bezoek- en postadres**

Familie Beekhuizen Makelaardij  
Koopsestraat 1  
4011 LS Zoelen

T (0344) 69 15 69  
E [info@familiebeekhuizen.nl](mailto:info@familiebeekhuizen.nl)

---