



Buren  
**Ridder Alartlaan 88**

---

Vraagprijs € 289.000 k.k.

## Kenmerken van de woning

<b>Plaats</b>	: Buren
<b>Adres</b>	: Ridder Alartlaan 88
<b>Postcode</b>	: 4116 EK
<b>Vraagprijs</b>	: € 289.000 k.k.
<b>Soort woonhuis</b>	: eengezinswoning
<b>Soort bouw</b>	: Bestaande bouw
<b>Bouwjaar</b>	: 1974
<b>Woonoppervlakte</b>	: 117 m <sup>2</sup>
<b>Overige inpandige ruimte</b>	: 13 m <sup>2</sup>
<b>Gebouwgebonden buitenruimte</b>	: 0
<b>Externe bergruimte</b>	: 0
<b>Perceeloppervlakte</b>	: 186 m <sup>2</sup>
<b>Inhoud</b>	: 463 m <sup>3</sup>
<b>Aantal kamers</b>	: 5
<b>Aantal slaapkamers</b>	: 3
<b>Aantal verdiepingen</b>	: 2
<b>Energielabel</b>	: C
<b>Isolatie</b>	: dakisolatie, alle ramen HR ++ glas
<b>Verwarming</b>	: c.v.-ketel
<b>Warm water</b>	: c.v.-ketel
<b>Cv-ketel</b>	: Vaillant 2009
<b>Kadastrale gegevens</b>	: Buren, 568 en 959 E
<b>Oppervlakte</b>	: 186 m <sup>2</sup>
<b>Eigendomssituatie</b>	: Volle eigendom

## Kenmerken van de woning

<b>Ligging</b>	: Kindvriendelijke buurt
<b>Tuintype</b>	: achtertuin, voortuin, zonneterras
<b>Achtereinde</b>	: 69 m <sup>2</sup> (1150 cmm diep en 600 cmm breed)
<b>Ligging tuin</b>	: zuidwest
<b>Soort garage</b>	: aangebouwd steen



Wordt  
dit jouw  
woning?



# Omschrijving van de woning

Je wachten wordt beloond!

Soms betreed je een huis en denk je: dit voelt goed! Zo liepen wij ook bij deze woning binnen en genoten van deze jaren zeventig architectuur en de grote leefruimte met serre. De strakke ontvangstruimte met binnendoorgang naar de garage en de enorme leefruimte zal voor veel kopers de doorslag geven.

Deze ruime woning met schitterende serre, drie slaapkamers, uitgebouwde badkamer en rondom voorzien van kunststof kozijnen met HR++ glas is gelegen op loopafstand van het binnenstadje Buren met gezellige winkeltjes, eetgelegenheden en terrasjes. Buren ligt centraal in Nederland. Op korte afstand is het dorp Geldermalsen en de stad Tiel bereikbaar met al hun voorzieningen, alsmede NS-stations. De uitvalswegen A2/A15 liggen in de nabijheid.

Als grote voordeel heeft dit huis een perfecte zonligging (zuidwesten) en is de tuin bijna 12 meter diep!

De indeling is als volgt:

Begane grond:

Entree/hal met toegang tot het toilet, meterkast, garderobe, voorraad- of bergkast en garage. De keuken bevindt zich aan de voorzijde van de woning en is voorzien van een vaatwasser, koelkast, gaskookplaat, afzuigschouw en combi-oven. De eyecatcher is de woonkamer met serre. In de oorspronkelijke woonkamer zit je gezellig bij de haard en tv en in de serre zet je een grote eettafel, heerlijk in de zon.

Verdieping:

Overloop met toegang tot de drie slaapkamers, uitgebouwde badkamer met tweede toilet, ligbad en wastafel met meubel. Tenslotte nog een grote wasruimte met berging (boven de garage).

Buitensituatie:

De tuin biedt veel privacy en is heerlijk op het zuidwesten gelegen.

- Zeer licht;
- Serre;
- Open haard;
- Volledig voorzien van kunststof kozijnen met nagenoeg overal HR ++ glas;
- Mooie badkamer;
- Strakke entree;
- Fraai trappenhuis;
- Binnendoorgang naar garage;
- Hoge plafonds in slaapkamers en badkamer;
- Voldoende berging;
- Zonnige tuin;
- Kindvriendelijke buurt;
- Op loopafstand van basisschool en supermarkt.



Ridder Alartlaan 88, Buren





Ridder Alartlaan 88, Buren



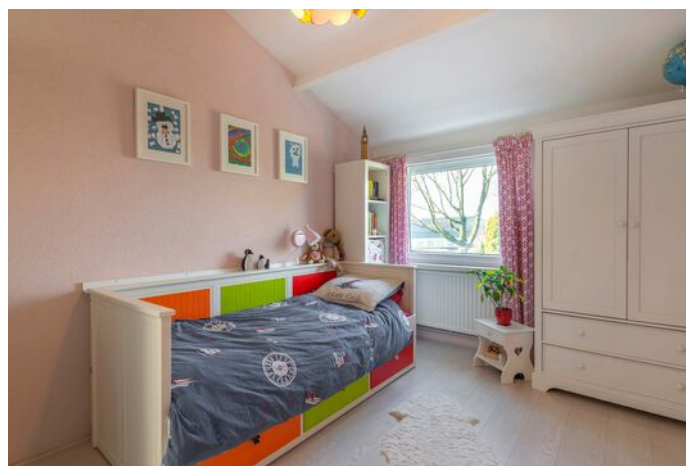



Ridder Alartlaan 88, Buren

# Kadastrale kaart

Kadastrale kaart

Uw referentie: Ridder Alartlaan88



12345	Deze kaart is noordgericht	Schaal 1: 500	
25	Perceelnummer	Kadastrale gemeente	Buren
	Huisnummer	Sectie	E
—	Vastgestelde kadastrale grens	Perceel	568
—	Voorlopige kadastrale grens		
—	Administratieve kadastrale grens		
—	Bebouwing		

Voor een eensluitend uittreksel, geleverd op 11 februari 2021  
De bewaarder van het kadaster en de openbare registers

Aan dit uittreksel kunnen geen betrouwbare maten worden ontleend.  
De Dienst voor het kadaster en de openbare registers behoudt zich de intellectuele eigendomsrechten voor, waaronder het auteursrecht en het databankenrecht.

# Plattegrond

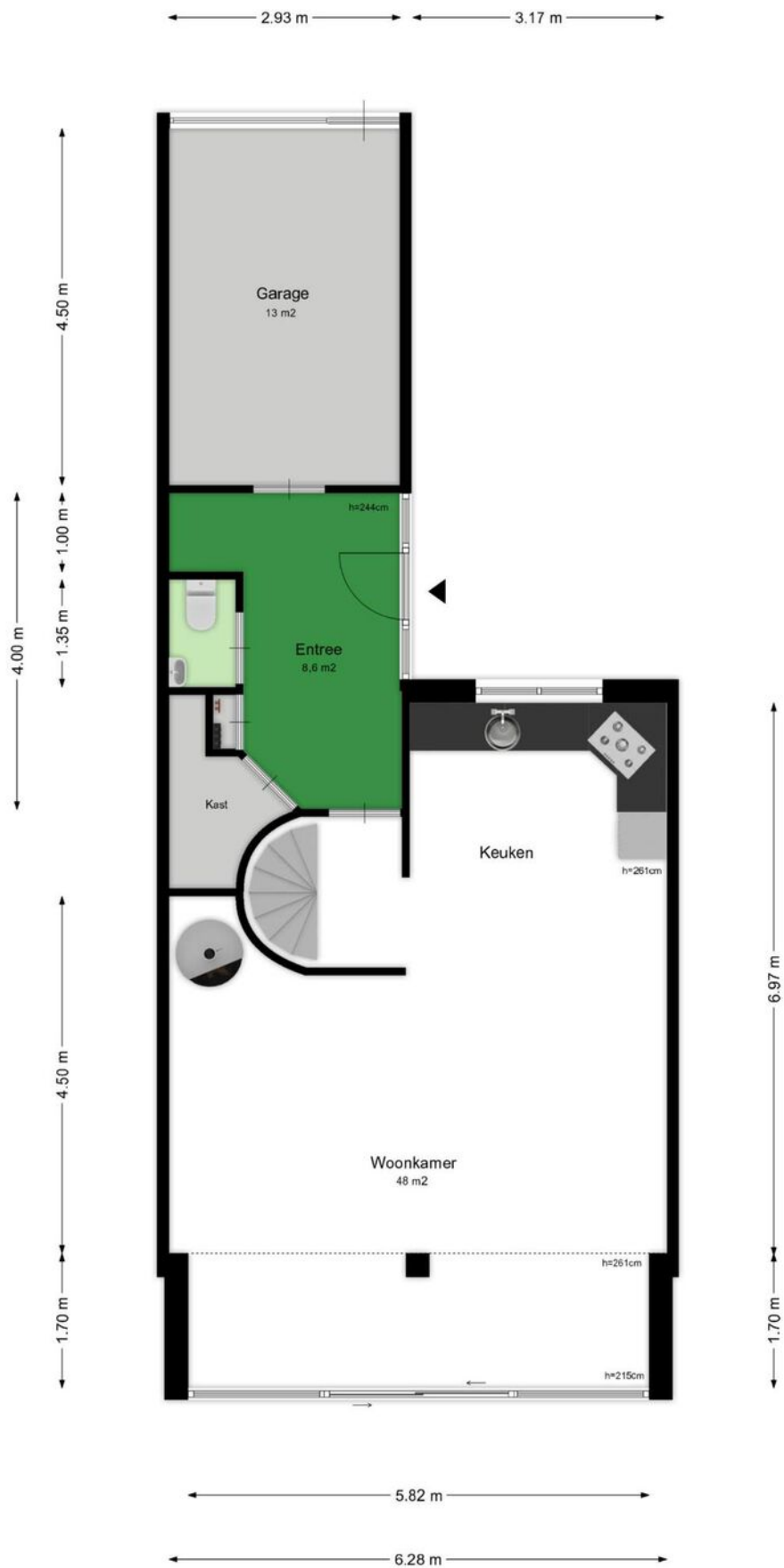

# Plattegrond

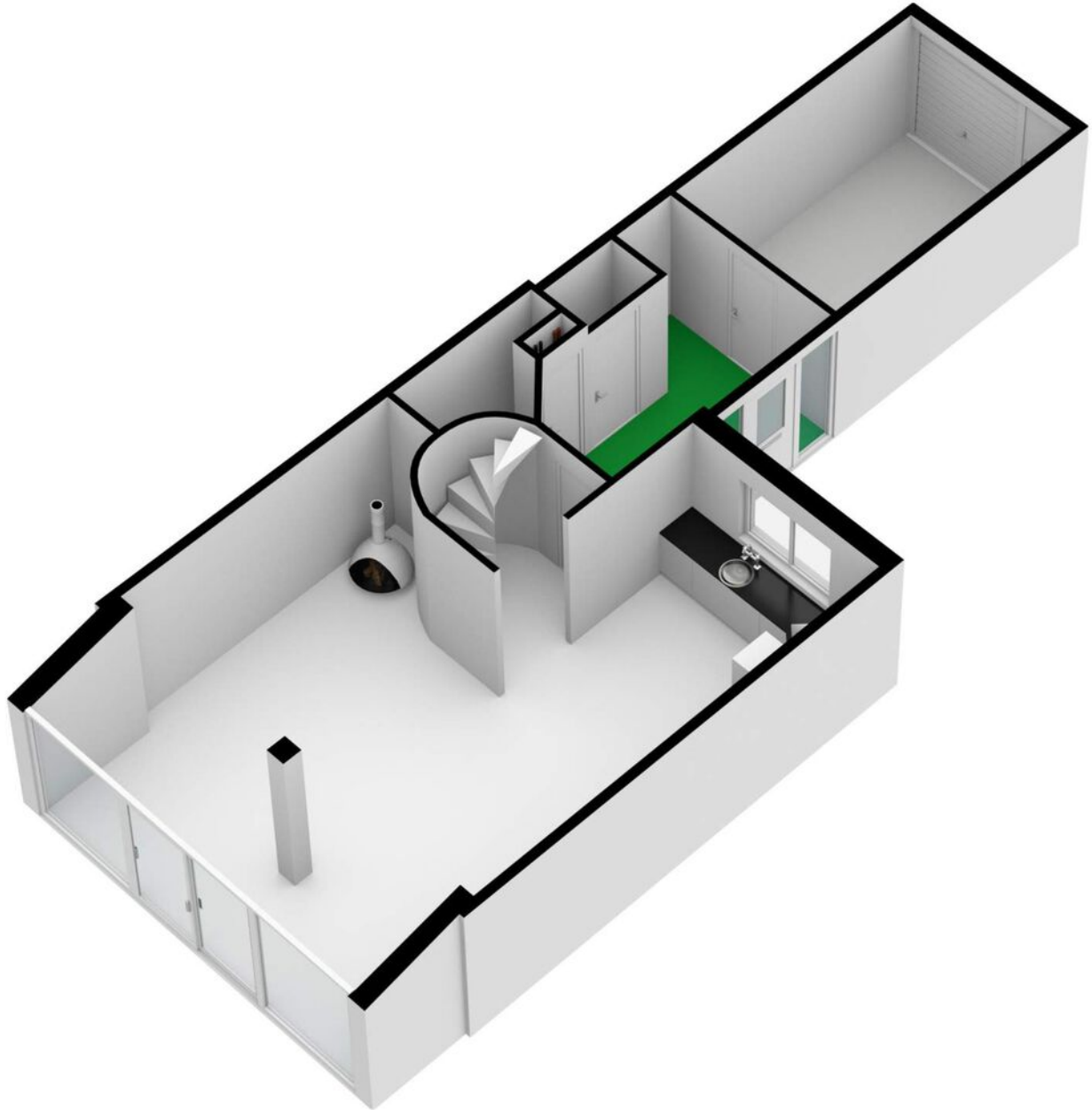

# Plattegrond



# Plattegrond

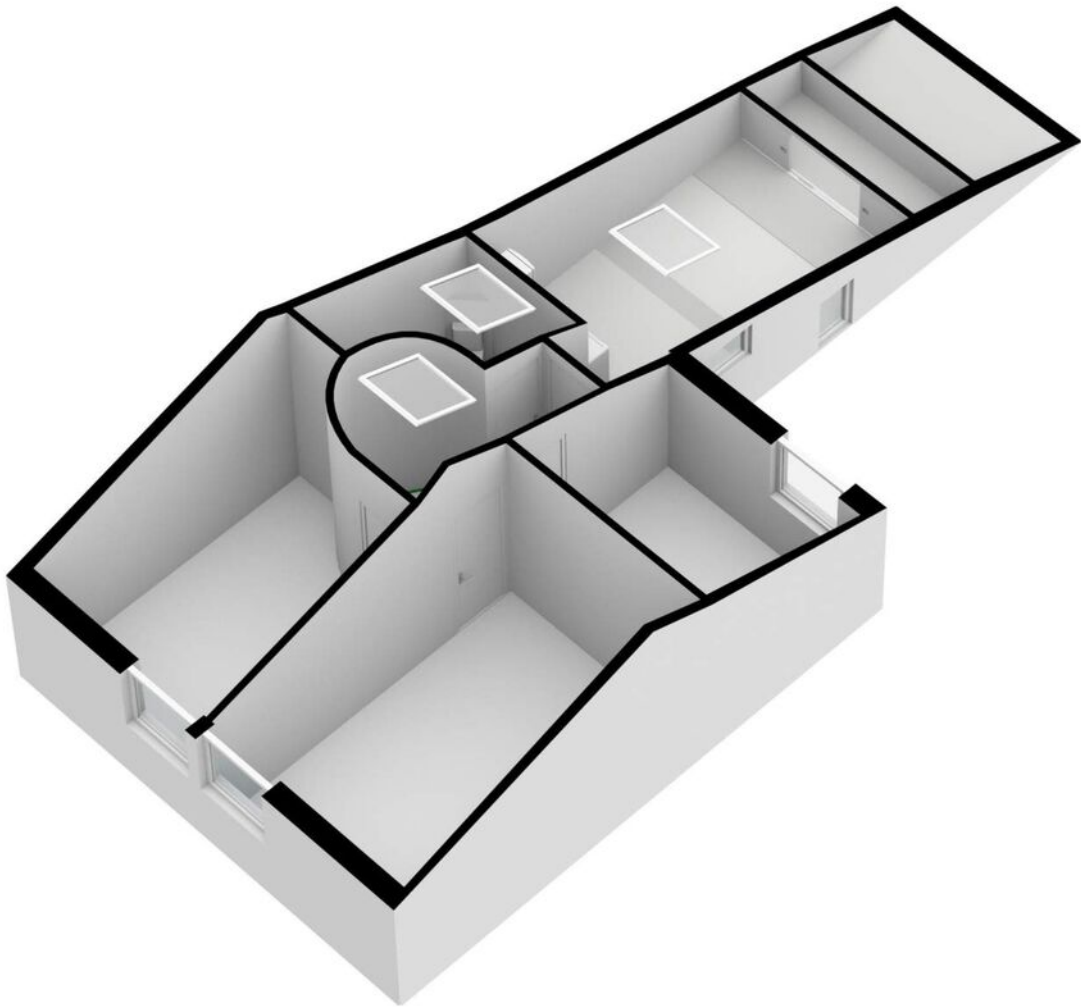

## Locatie op de kaart

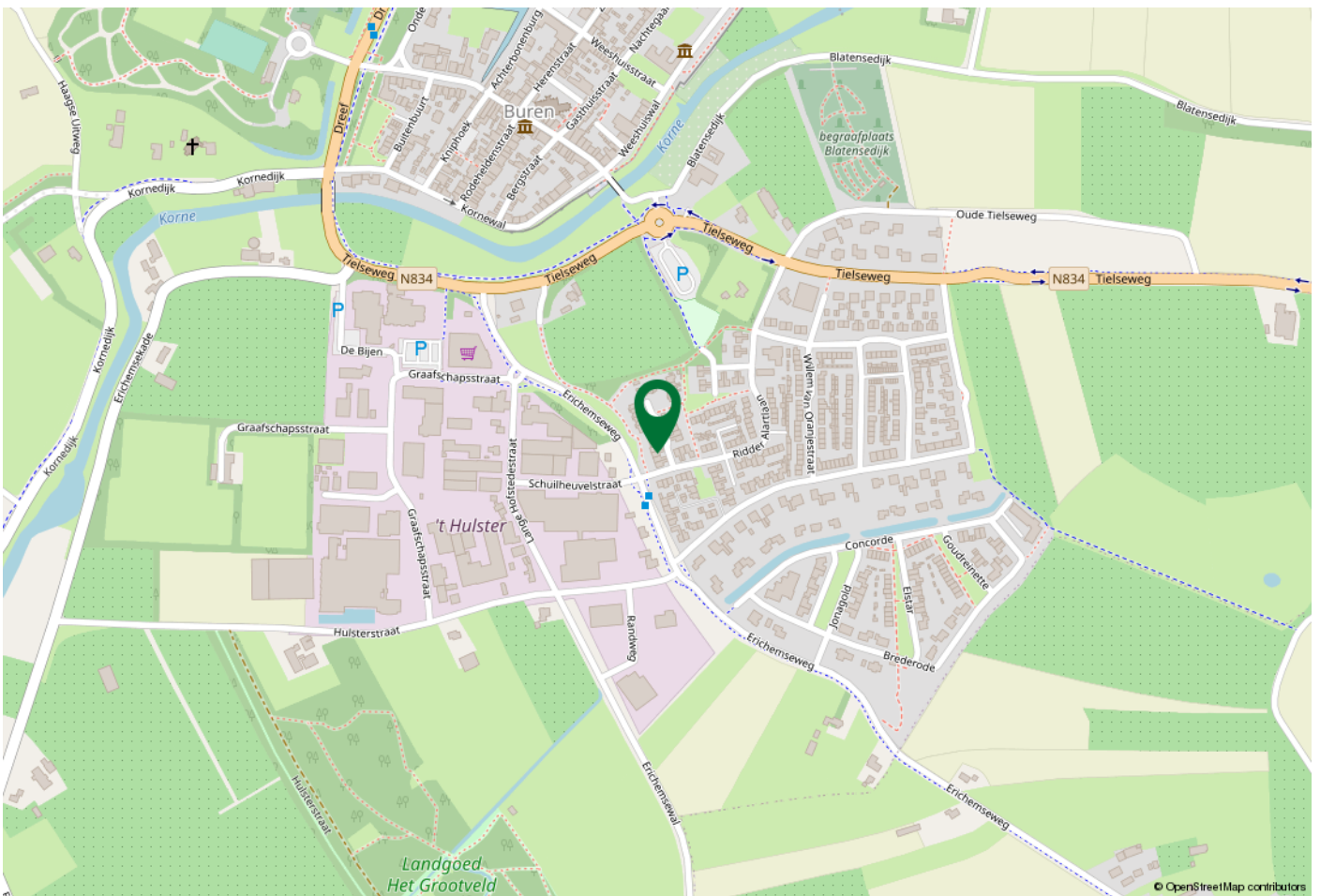

## Woont u hier binnenkort?

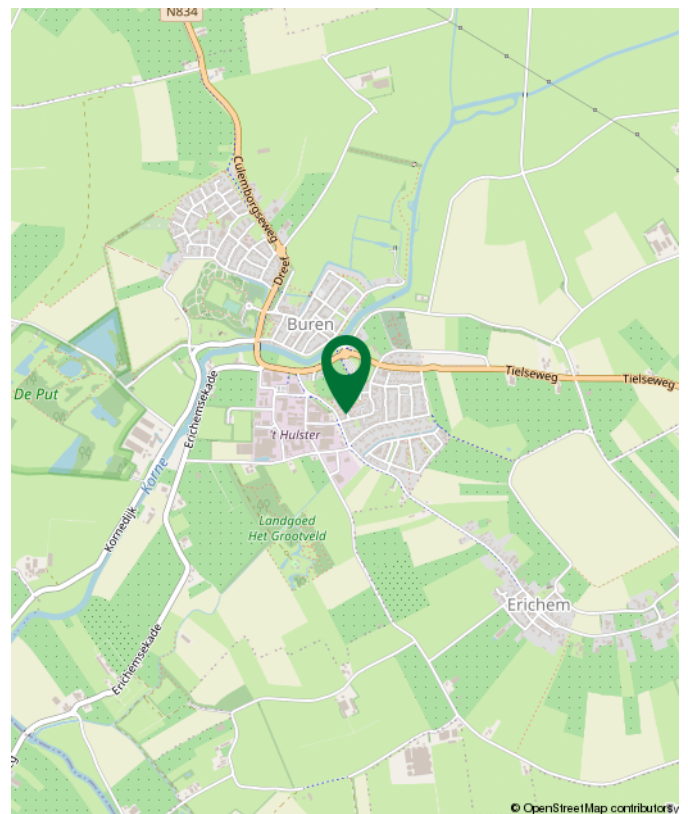

Ridder Alartlaan 88, Buren



# Lijst van zaken

	Blijft achter	Gaat mee	Ter overname	NVT
<b>Woning - Interieur</b>				
(Voorzet) openhaard met toebehoren	X			
Allesbrander				X
Houtkachel				X
(Gas)kachels				X
Designradiator(en)				X
Radiatorafwerking	X			
Verlichting, te weten				
- inbouwspots/dimmers	X			
- opbouwspots/armaturen/lampen/dimmers			X	
- losse (hang)lampen		X		
-				X
-				X
(Losse)kasten, legplanken, te weten				
- Kledingkasten		X		
- Legplanken	X			
Raamdecoratie/zonwering binnen, te weten				
- gordijnrails	X			
- gordijnen			X	
- overgordijnen				X
- vitrages			X	
- rolgordijnen				X
- lamellen				X
- jaloezieën				X
- (losse) horren/rolhorren	X			
-				X
-				X

# Lijst van zaken

	Blijft achter	Gaat mee	Ter overname	NVT
Vloerdecoratie, te weten				
- vloerbedekking	X			
- parketvloer				X
- houten vloer(delen)				X
- laminaat	X			
- plavuizen	X			
-				X
-				X
Overig, te weten				
- spiegelwanden				X
- schilderij ophangstelsel				X
-				X
-				X
-				X
-				X
<b>Woning - Keuken</b>				
Keukenblok (met bovenkasten)	X			
Keuken (inbouw)apparatuur, te weten				
- kookplaat				X
- (gas)fornuis	X			
- afzuigkap	X			
- magnetron				X
- oven				X
- combi-oven/combimagnetron	X			
- koelkast	X			
- vriezer				X

# Lijst van zaken

	Blijft achter	Gaat mee	Ter overname	NVT
- koel-vriescombinatie				X
- vaatwasser	X			
- Quooker				X
- koffiezetapparaat				X
-				X
-				X
Keukenaccessoires, te weten				
-				X
-				X
-				X
-				X
-				X
-				X
-				X
-				X
<b>Woning - Sanitair/sauna</b>				
Sauna met toebehoren				X
				X
				X
Toilet met de volgende toebehoren				
- toilet	X			
- toiletrolhouder	X			
- toiletborstel(houder)	X			
- fontein	X			
-				X
-				X

# Lijst van zaken

	Blijft achter	Gaat mee	Ter overname	NVT
Badkamer met de volgende toebehoren				
- ligbad	X			
- jacuzzi/whirlpool				X
- douche (cabine/scherf)	X			
- stoomdouche (cabine)				X
- wastafel	X			
- wastafelmeubel	X			
- planchet				X
- toiletkast				X
- toilet	X			
- toiletrolhouder	X			
- toiletborstel(houder)	X			
- Spiegel	X			
-				X
<b>Woning - Exterieur/installaties/veiligheid/ energiebesparing</b>				
Schotel/antenne				X
Brievenbus	X			
Kluis				X
(Voordeur)bel	X			
Alarminstallatie				X
(Veiligheids)sloten en overige inbraakpreventie				X
Rookmelders	X			
(Klok)thermostaat	X			
Airconditioning				X
Screens				X
Rolluiken	X			
Zonwering buiten				X

# Lijst van zaken

	Blijft achter	Gaat mee	Ter overname	NVT
Telefoonaansluiting/internetaansluiting	X			
Veiligheidsschakelaar wasautomaat				X
Waterslot wasautomaat		X		
Zonnepanelen				X
Oplaadpunt elektrische auto				X
				X
				X
				X
				X
Warmwatervoorziening, te weten				
- CV-installatie	X			
- boiler				X
- geiser				X
-				X
-				X
-				X
Isolatievoorzieningen (voorzetramen/radiatorfolie etc.), te weten				
-				X
-				X
<b>Tuin - Inrichting</b>				
Tuinaanleg/bestrating	X			
Bepanting	X			
rozenboog			X	
<b>Tuin - Verlichting/installaties</b>				

# Lijst van zaken

	Blijft achter	Gaat mee	Ter overname	NVT
Buitenverlichting			X	
Tijd- of schemerschakelaar/bewegingsmelder				X
Beeld brandweerman/brandweerpomp		X		
<b>Tuin - Bebouwing</b>				
Tuinhuis/buitenberging				X
Kasten/werkbank in tuinhuis/berging				X
(Broei)kas				X
Kleine vijver			X	
Trampoline			X	
<b>Tuin - Overig</b>				
Overige tuin, te weten				
- (sier)hek				X
- vlaggenmast(houder)				X
- Schommel			X	
- Enkele planten uit de voortuin		X		
<b>Overig - Contracten</b>				
CV				Nee
Boiler				Nee
Zonnepanelen				Nee

# NVM Vragenlijst

## Bijzonderheden 1 A.

Zijn er nadat u het perceel in eigendom hebt gekregen nog andere, eventuele aanvullende notariële of onderhandse akten opgesteld met betrekking tot het perceel?

Ja

Zo ja, welke?

Aankoop grond grenzend aan de tuin, 37 m2.

## Bijzonderheden 1 B.

Zijn er mondelinge of schriftelijke afspraken gemaakt over aangrenzende percelen? (Denk hierbij aan regelingen voor het gebruik van een poort, schuur, garage, tuin, overeenkomsten met meerdere burens, toezeggingen, erfafscheidingen.)

Ja

Zo ja, welke zijn dat?

recht van opstal op het aangrenzende perceel

## Bijzonderheden 1 C.

Wijken de huidige terreinafscheidingen af van de kadastrale eigendomsgrenzen? (Denk hierbij ook aan strookjes grond van de gemeente die u in gebruik heeft, of grond van u die gebruikt wordt door de burens.)

Nee

Zo ja, waaruit bestaat die afwijking?

## Bijzonderheden 1 D.

Is een gedeelte van uw pand, schuur, garage of schutting gebouwd op grond van de burens of andersom?

Nee

Zo ja, graag nader toelichten:

## Bijzonderheden 1 E.

Heeft u grond van derden in gebruik?

Nee

Zo ja, welke grond?

## Bijzonderheden 1 F.

# NVM Vragenlijst

Rusten er 'bijzondere lasten en beperkingen' op de woning en/of het perceel? Nee  
(Bijzondere lasten en beperkingen kunnen privaatrechtelijke beperkingen zijn zoals (lijdende) erfdienstbaarheden (bijvoorbeeld een recht van overpad), kwalitatieve verplichtingen, kettingbedingen, vruchtgebruik, voorkeursrecht (bijvoorbeeld een eerste recht van koop), opstalrecht, erfpacht, huurkoop. Het kan ook gaan om publiekrechtelijke beperkingen zoals een aanschrijving van de gemeente in het kader van een illegale verbouwing)

Zo ja, welke?

## Bijzonderheden 1 G.

Is de Wet voorkeursrecht gemeenten van toepassing? Nee

## Bijzonderheden 1 H.

Is er een anti-speculatiebeding van toepassing op de woning? Nee

Zo ja, hoe lang nog?

## Bijzonderheden 1 I.

Is er sprake van een beschermd stads- of dorpsgezicht of loopt er een procedure tot aanwijzing daartoe? Nee

Is er sprake van een gemeentelijk-, provinciaal-of rijksmonument of loopt er een procedure tot aanwijzing daartoe? Nee

Is er volgens het bestemmingsplan sprake van een beeldbepalend of karakteristiek object? Nee

## Bijzonderheden 1 J.

Is er sprake (geweest) van ruilverkaveling? Nee

Zo ja, moet u hiervoor ruilverkavelingsrente betalen? Nee

Zo ja, hoeveel en voor hoe lang? Bedrag:

Duur:

## Bijzonderheden 1 K.

Is er sprake van onteigening? Nee



# NVM Vragenlijst

## Bijzonderheden 1 L.

Is de woning of de grond geheel of gedeeltelijk verhuurd of bij anderen in gebruik? Nee

Zo ja: Is er een huurcontract? Nee

Welk gedeelte is verhuurd?

Welke delen vallen onder gezamenlijk gebruik?

Welke zaken zijn van de huurder en mag hij verwijderen bij ontruiming?  
(Bijvoorbeeld geiser, keuken, lampen.)

Heeft de huurder een waarborgsom gestort? Nee

Zo ja, hoeveel?

Heeft u nog andere afspraken met de huurders gemaakt? Nee

Zo ja, welke?

## Bijzonderheden 1 M.

Is er over het pand een geschil/procedures gaande, al dan niet bij de rechter, huurcommissie of een andere instantie? (bijvoorbeeld onteigening/kwesties met burens, zoals erfdiensbaarheden, recht van overpad, erfafscheidingen e.d.) Nee

Zo ja, welke is/zijn dat?

## Bijzonderheden 1 N.

Is er bezwaar gemaakt tegen de waardebeschikking WOZ? Nee

Zo ja, toelichting:

## Bijzonderheden 1 O.

Zijn er door de overheid of nutsbedrijven verbeteringen of herstellingen voorgeschreven of aangekondigd die nog niet naar behoren zijn uitgevoerd? Nee

Zo ja, welke?

## Bijzonderheden 1 P.

Zijn er in het verleden subsidies of premies verstrekt die bij verkoop van de woning voor een deel kunnen worden teruggevorderd? Nee

Zo ja, welke?

# NVM Vragenlijst

## Bijzonderheden 1 Q.

Is het pand onbewoonbaar verklaard of in het verleden ooit onbewoonbaar verklaard geweest? Nee

Zo ja, waarom?

## Bijzonderheden 1 R.

Is er bij verkoop sprake van een omzetbelastingheffing? Nee  
(Bijvoorbeeld omdat het een voormalig bedrijfsonroerendgoed is, of een woning met praktijkgedeelte, of omdat u pas ingrijpend verbouwd hebt.)

Zo ja, waarom?

## Bijzonderheden 1 S.

Hoe gebruikt u de woning nu? (Bijvoorbeeld woning, praktijk, winkel, opslag) Woning

Is dat gebruik volgens de gemeente toegestaan? Ja

Zo nee, heeft de gemeente dit strijdige gebruik wel eens bij u aangekaart? Nee

Hoe heeft de gemeente dit strijdige gebruik bij u aangekaart?

## Gevels 2 A.

Is er sprake (geweest) van vochtdoorslag of aanhoudend vochtige plekken op de gevels? Nee

Zo ja, waar?

## Gevels 2 B.

Zijn er (gerepareerde) scheuren/beschadigingen in/aan de gevels aanwezig? Nee

Zo ja, waar?

## Gevels 2 C.

Zijn de gevels tijdens de bouw geïsoleerd? Nee

Zo nee, zijn de gevels daarna geïsoleerd? Nee

Is er sprake van volledige isolatie? Nee

Zo nee, welke delen zijn er niet geïsoleerd? Gevel

# NVM Vragenlijst

## Gevels 2 D.

Zijn de gevels ooit gereinigd? Nee

Zo ja, volgens welke methode en wanneer?

## Dak(en) 3 A.

Hoe oud zijn de daken? Platte daken: 1974

Overige daken:

## Dak(en) 3 B.

Heeft u last van daklekkages (gehad)? Ja

Zo ja, waar? Bij serre last van lekkage gehad bij de dak uitbouw van de serre.

## Dak(en) 3 C.

Zijn er in het verleden gebreken geconstateerd aan de dakconstructie zoals scheve, doorbuigende, krakende, beschadigde en/of aangetaste dakdelen? Nee

Zo ja, waar?

## Dak(en) 3 D.

Heeft u het dak al eens (gedeeltelijk) laten vernieuwen c.q. laten repareren? Nee

Zo ja, welk (gedeelte van het) dak en waarom?

## Dak(en) 3 E.

Is het dak tijdens de bouw geïsoleerd? Nee

Zo nee, is het dak daarna geïsoleerd? Ja

Is er sprake van volledige isolatie? Ja

Zo nee, welke delen zijn er niet geïsoleerd?

## Dak(en) 3 F.

# NVM Vragenlijst

Zijn de regenwaterafvoeren lek of verstopt?

Ja

Zo ja, toelichting:

regenwater afvoer tuin  
wordt in regenton  
opgevangen

## Dak(en) 3 G.

Zijn de dakgoten lek of verstopt?

Nee

Zo ja, toelichting:

## Kozijnen, ramen en deuren 4 A.

Wanneer zijn de kozijnen, ramen en deuren voor het laatst geschilderd?

Alle kozijnen zijn in  
2011/2012 vernieuwd met  
HR++ glas en kunststof  
kozijnen

Is dit gebeurd door een erkend schildersbedrijf?

Ja

Zo ja, door wie?

Uijen glashandel

## Kozijnen, ramen en deuren 4 B.

Functioneren alle scharnieren en sloten?

Ja

Zo nee, toelichting:

## Kozijnen, ramen en deuren 4 C.

Zijn voor alle afsluitbare deuren, ramen etc. sleutels aanwezig?

Ja

Zo nee, voor welke deuren, ramen etc. niet?

## Kozijnen, ramen en deuren 4 D.

Is er sprake van isolerende beglazing?

Ja

Is er sprake van volledige isolatie?

Ja

Zo nee, welke delen zijn er niet geïsoleerd?

## Kozijnen, ramen en deuren 4 E.

# NVM Vragenlijst

Is er bij de isolerende beglazing sprake van condensvorming tussen het glas?  
(Denk aan lekkende ruiten.)

Nee

Zo ja, waar?

## Vloeren, plafonds en wanden 5 A.

Is er sprake (geweest) van vochtdoorslag of optrekkend vocht op vloeren, plafonds en/of wanden?

Nee

Zo ja, waar?

## Vloeren, plafonds en wanden 5 B.

Is er sprake (geweest) van schimmelvorming op de vloeren, plafonds en/of wanden?

Nee

Zo ja, waar?

## Vloeren, plafonds en wanden 5 C.

Zijn er (gerepareerde) of (verborgen) scheuren en/of beschadigingen in/aan vloeren, plafonds en/of wanden aanwezig?

Ja

Zo ja, waar?

scheur in slaapkamer muur  
van grote slaapkamer,  
scheur in muur uitbouw

## Vloeren, plafonds en wanden 5 D.

Hebben zich in het verleden problemen voorgedaan met de afwerkingen?  
(Bijvoorbeeld loszittend tegelwerk, loslatend behang of spuitwerk, holklinkend of loszittend stucwerk, etc.)

Nee

Zo ja, waar?

## Vloeren, plafonds en wanden 5 E.

Is er sprake (geweest) van gebreken aan de vloerconstructie, zoals scheve, doorbuigende, krakende, beschadigde en/of aangetaste vloerdelen?

Nee

Zo ja, waar?

## Vloeren, plafonds en wanden 5 F.

# NVM Vragenlijst

Is er sprake van vloerisolatie?	Nee
Is er sprake van volledige isolatie?	Nee
Zo nee, welke delen zijn er niet geïsoleerd?	vloer

## Kelder, kruipruimte en fundering 6 A.

Is er sprake (geweest) van gebreken aan de fundering?	Nee
Zo ja, waar?	

## Kelder, kruipruimte en fundering 6 B.

Is de kruipruimte toegankelijk?	Ja
Is de kruipruimte droog?	Ja
Zo nee of meestal, toelichting:	

## Kelder, kruipruimte en fundering 6 C.

Is er sprake van vochtdoorslag door de kelderwand?	Nee
Zo ja of soms, toelichting:	

## Kelder, kruipruimte en fundering 6 D.

Is de grondwaterstand in de afgelopen jaren waarneembaar gewijzigd of is er sprake van wateroverlast geweest?	Nee
Zo ja, heeft dit tot problemen geleid in de vorm van water in de kruipruimte c.q. kelder?	Nee
Zo nee, tot wat voor andere problemen heeft dit geleid?	

## Installaties 7 A.

Wat voor warmte-installatie is er aanwezig? (Bijvoorbeeld cv-installatie, WTW-systeem, WKO-systeem.)	CV installatie
Wat is het merk van de installatie en hoe oud is deze? Merk:	Vaillant HR Solide Plus
Leeftijd:	2009
Wanneer is deze voor het laatst onderhouden?	06-2020
Is het onderhoud uitgevoerd door een erkend bedrijf?	Ja

# NVM Vragenlijst

Zo ja, door wie?

Feenstra

## Installaties 7 B.

Zijn er de afgelopen tijd zaken opgevallen ten aanzien van de installatie?  
(bijvoorbeeld de cv-installatie moet meer dan 1 keer per jaar bijgevoerd worden)

Nee

Zo ja, wat is u opgevallen?

## Installaties 7 C.

Zijn er radiatoren die niet warm worden?

Nee

Zo ja, welke?

## Installaties 7 D.

Zijn er radiatoren of (water)leidingen die lekken?

Nee

Zo ja, waar en welke?

## Installaties 7 E.

Zijn er radiatoren of (water)leidingen die ooit zijn bevroren?

Nee

Zo ja, waar?

## Installaties 7 F.

Heeft u vloerverwarming in de woning?

Nee

Zo ja, waar?

## Installaties 7 G.

Zijn er vertrekken die niet (goed) warm worden?

Nee

Zo ja, welke?

## Installaties 7 H.

Heeft de woning zonnepanelen die uw eigendom zijn?

Nee

Zo ja, blijven de zonnepanelen achter?

# NVM Vragenlijst

Heeft de woning zonnepanelen die worden gehuurd? Nee

Kan het huurcontract worden overgenomen door koper? Nee

In welk jaar zijn de zonnepanelen geplaatst en door wie? Jaar:

Installateur:

Is de btw over het aankoopbedrag teruggevraagd van de belastingdienst? Nee

Hoeveel stroom heeft u het afgelopen jaar opgewekt? Jaar:

Aantal kWh:

Hoe lang zit er nog fabrieksgarantie op de zonnepanelen?

Zijn de zonnepanelen aangeschaft met subsidie?

Zo ja, moet de subsidie worden terugbetaald?

Zo ja, welk bedrag moet worden terugbetaald?

## Installaties 7 I.

In welk jaar zijn voor het laatst de aanwezige schoorsteenkanalen/rookgasafvoeren geveegd/gereinigd? 2020

## Installaties 7 J.

Wanneer heeft u de aanwezige schoorsteenkanalen voor het laatst gebruikt? recent

Is de trek van aanwezige schoorsteenkanalen goed? Ja

## Installaties 7 K.

Is de elektrische installatie vernieuwd? Ja

Zo ja, wanneer? 2005

Zo ja, welke onderdelen? elektrische installatie ten behoeve van de keukenapparatuur

## Installaties 7 L.

Zijn er gebreken aan de (technische) installaties? Nee

Zo ja, welke?



# NVM Vragenlijst

## Sanitair en riolering 8 A.

Zijn er beschadigingen aan wastafels, douche, bad, toiletten, gootstenen en kranen? Nee

Zo ja, welke? plug van bad is niet draaibaar, sluit wel goed af

## Sanitair en riolering 8 B.

Lopen de afvoeren van wastafels, douche, bad, toiletten, gootstenen en kranen goed door? Ja

Zo nee, welke niet?

## Sanitair en riolering 8 C.

Is de woning aangesloten op het gemeentelijke riool? Ja

## Sanitair en riolering 8 D.

Zijn er gebreken (geweest) aan de riolering, zoals breuken, stankoverlast, lekkages, etc.? Nee

Zo ja, welke?

## Sanitair en riolering 8 E.

Is er een andere voorziening, zoals een septictank, beerput of dergelijk aanwezig? Nee

Zo ja, wat is er aanwezig en hoe dient dit te worden onderhouden?

## Diversen 9 A.

Wat is het bouwjaar van de woning? 1974

## Diversen 9 B.

Zijn er asbesthoudende materialen in de woning aanwezig? Ja

Zo ja, welke en waar? dak

## Diversen 9 C.

# NVM Vragenlijst

Blijft er in de woning zeil achter, al dan niet vastgelijmd, dat is aangeschaft tussen 1955 en 1982? Nee

## Diversen 9 D.

Is er sprake van loden leidingen in de woning? Nee

Zo ja, waar?

## Diversen 9 E.

Is de grond verontreinigd? Nee

Zo ja, is er een onderzoeksrapport? Nee

Zo ja, heeft de gemeente/provincie een onderzoeks- of saneringsbevel opgelegd? Nee

## Diversen 9 F.

Is er een olietank aanwezig? Nee

Zo ja, is deze gesaneerd/verwijderd?

Zo ja, waar is de olietank op het perceel gesitueerd?

Is er een Kiwa-certificaat aanwezig? Nee

## Diversen 9 G.

Is er sprake van overlast door ongedierte in of (rond)om de woning?  
(Denk aan muizen, ratten, kakkerlakken, etc.) Nee

Zo ja, waar?

## Diversen 9 H.

Is de woning aangetast door houtworm, boktor, ander ongedierte of zwam? Nee

Zo ja, waar?

Zo ja, is deze aantasting al eens behandeld? Nee

Zo ja, wanneer?

Zo ja, door welk bedrijf?

## Diversen 9 I.

# NVM Vragenlijst

Is er sprake van chlorideschade (betonrot)? (Betonrot komt vooral voor in kruipruimtes van woningen gebouwd tussen 1965 en 1981 die voorzien zijn van betonnen vloerelementen van het merk Kwaaitaal of Manta. Ook andere beton-elementen - bijvoorbeeld balkons - kunnen aangetast zijn)

Nee

Zo ja, waar?

## Diversen 9 J.

Hebben er verbouwingen en/of bijbouwingen plaatsgevonden in en/of om de woning?

Ja

Zo ja, welke ver-/bijbouwingen?

aanbouw woonkamer

Zo ja, in welk jaartal?

1996

Zo ja, door welk bedrijf zijn deze uitgevoerd?

## Diversen 9 K.

Zijn er verbouwingen of uitbreidingen uitgevoerd zonder omgevingsvergunning (voorheen bouwvergunning)?

Nee

Zo ja, welke?

## Diversen 9 L.

Bent u in het bezit van een energieprestatiecertificaat/energielabel?

Ja

Zo ja, welke label?

C

## Vaste lasten 10 A.

Hoeveel betaalde u voor de laatste aanslag onroerendezaakbelasting?

294

Belastingjaar?

2020

## Vaste lasten 10 B.

Wat is de WOZ-waarde?

210000

Peiljaar?

2019

## Vaste lasten 10 C.

Hoeveel betaalde u voor de laatste aanslag waterschapslasten?

369

# NVM Vragenlijst

Belastingjaar? 2020

## Vaste lasten 10 D.

Hoeveel betaalde u voor de laatste aanslag rioolrecht? 230

Belastingjaar? 2020

## Vaste lasten 10 E.

Welke voorschotbedragen betaalt u maandelijks aan de nutsbedrijven? Gas: 104

Elektra: 47

Blokverwarming:

Anders:

Te weten:

## Vaste lasten 10 F.

Zijn er lease- en/of huurkoopcontracten? Nee  
(Bijvoorbeeld keuken, kozijnen, cv-ketel, etc.)

Zo ja, welke?

Zijn deze contracten overdraagbaar op de koper?

Let op! Veel lease- en huurkoopcontracten zijn niet langer overdraagbaar op een koper. Neem hiervoor contact op met de betreffende leverancier.

Hoe lang lopen de contracten nog en wat is de eventuele afkoopsom? Afkoopsom

Duur:

## Vaste lasten 10 G.

Als er sprake is van erfpacht of opstalrecht hoe hoog is dan de canon per jaar?

Heeft u alle canons betaald? N.v.t

Is de canon afgekocht? N.v.t

Zo ja, tot wanneer?

## Vaste lasten 10 H.

Heeft u alle gemeentelijke belastingen die u verschuldigd bent al betaald? Ja

# NVM Vragenlijst

Zijn er variabele bedragen voor gemeenschappelijke poorten, inritten of terreinen? Nee

Zo ja, hoe hoog en waarvoor?

## Vaste lasten 10 I.

Heeft u, om in de straat te parkeren, een parkeervergunning nodig? Nee

Hoeveel parkeervergunningen kunnen er maximaal worden aangevraagd?

Wat zijn de kosten voor deze parkeervergunning(en) per jaar?

## Garanties 11 A.

Zijn er lopende onderhoudscontracten en/of garantieregelingen overdraagbaar aan de koper? Nee

(Zoals dakbedekking, cv-installatie, dubbele beglazing, etc.)

Zo ja, welke?

## Nadere informatie 12 A.

Overige zaken(Overige zaken die de koper naar uw mening moet weten)

# Belangrijke informatie

## VERANTWOORDING

De verstrekte gegevens in deze verkoopdocumentatie zijn met zorg verzameld. Voor de juistheid van de verstrekte informatie aanvaarden wij, noch de verkoper enige aansprakelijkheid. Aan de informatie kunnen dan ook geen rechten worden ontleend. Indien je na het lezen van deze documentatie nog vragen hebt, dan verzoeken wij je contact op te nemen met een van onze medewerkers.

## ONDERZOEKSPLICHT KOPER + MEDEDELINGSPLICHT

Deze objectinformatie beoogt geen uitputtende lijst te geven met betrekking tot mogelijk aanwezige gebreken in de woning. Op grond van het Burgerlijk wetboek rust er op de koper van een woning een onderzoeksplicht. Dit houdt in dat de koper zelf verantwoordelijk is voor de beoordeling of de woning de eigenschappen zal bezitten om te voldoen aan het gebruik dat hij van de woning zal willen maken.

## VOORWAARDEN BIJ AANKOOP VAN DEZE WONING

Tenzij anders overeengekomen, zal de koopakte worden opgemaakt door Heleen Beekhuizen Makelaardij volgens de model-koopakte, die is opgesteld door de Nederlandse Vereniging van Makelaars in onroerende goederen en vastgoeddeskundigen (NVM), de Consumentenbond en de Vereniging Eigen Huis. Deze akte kan worden aangevuld met extra artikelen. Vraag de makelaar naar de aanwezigheid hiervan. Tenzij anders is vermeld, is de notariskeuze aan de koper. Behoudens nadere afspraken zal in de koopakte worden opgenomen dat de koper na het tot stand komen van de mondelinge overeenkomst, binnen 7 weken een waarborgsom zal storten op de rekening van de notaris van zijn keuze voor het bedrag van 10% van de koopsom. De waarborgsom kan worden vervangen door een bankgarantie van een Nederlandse bankinstelling.

## BOUWKUNDIGE RISICO'S

Het verdient aanbeveling om een (bouwkundig) deskundige in te schakelen. Indien koper besluit om niet tot inschakeling van een deskundige over te gaan, komen eventuele nadelige gevolgen hiervan volledig voor zijn rekening.

## VLOEREN

Indien de woning gebouwd is in de periode van 1965-1983 bestaat de mogelijkheid dat de constructie is uitgevoerd met betonnen vloeren zoals Kwaaitaal-, Omnia-of Mantavloeren. Er is gebleken dat in gebieden met een hoge vochtigheidsgraad betonschade kan ontstaan door in de vloer aanwezige chloriden, die de sterkte van het beton en eventuele bewapening kan aantasten.

## ASBEST

Indien de woning gebouwd is in de periode 1965-1983 zijn er mogelijkwerwijs asbesthoudende materialen verwerkt. Bij eventuele verwijdering van deze materialen dienen speciale maatregelen op grond van de geldende milieuregelingen genomen te worden, die extra verwijderingskosten met zich mee kunnen brengen.

## BODEMVERONTREINIGING/ONDERGRONDSE TANKS

Verkoper heeft geen onderzoek laten verrichten naar de eventuele aanwezigheid van verontreinigende stoffen in de ondergrond. Voor zover verkoper bekend, is er geen ondergrondse tank voor de opslag van (vloeistoffen) in de grond aangebracht, tenzij uitdrukkelijk anders vermeld. Door verkoper wordt geen enkele aansprakelijkheid aanvaard in geval van achteraf blijvende bodemverontreiniging, van welke aard dan ook, tenzij uitdrukkelijk anders is overeengekomen.

## GUNNING

Verkoper behoudt zich uitdrukkelijk het recht voor het object te gunnen aan de gegadigde van zijn keuze.

## Veel voorkomende vragen

### **WANNEER BEN IK IN ONDERHANDELING?**

Je bent in onderhandeling als de verkoper een tegenbod doet. Ook kan de verkopende makelaar uitdrukkelijk aangeven dat hij met je in onderhandeling is. Je bent niet in onderhandeling als de verkopende makelaar aangeeft dat hij je bod met de verkoper zal overleggen.

### **MAG HET BEZICHTIGEN DOORGAAN TIJDENS EEN ONDERHANDELING?**

Dat mag. Een onderhandeling hoeft nog niet tot een verkoop te leiden. De verkoper kan daarnaast wellicht graag willen weten of er meer belangstelling is. De eersteieder hoeft niet de beste te zijn. Vaak zal de verkopende makelaar aan belangstellenden vertellen dat hij, zoals dat heet, onder bod is. De makelaar zal geen mededelingen doen over de hoogte van de biedingen. Dit zou overbieden kunnen uitlokken. Vraag de makelaar naar de te volgen procedure, indien je ook een bod wenst uit te brengen.

### **MAG EEN MAKELAAR TIJDENS DE ONDERHANDELING EEN ANDERE VERKOOPPROCEDURE GAAN HANTEREN C.Q. EEN BIEDING VAN EEN ANDERE PARTIJ AANNEMEN?**

Ja, dat mag. Eén van de partijen mag de onderhandelingen beëindigen. Soms zijn er zoveel belangstellenden die de vraagprijs bieden of benaderen, dat het moeilijk is te bepalen wie de beste koper is. In dat geval kan de verkopende makelaar - natuurlijk in overleg met de verkoper - besluiten de lopende onderhandeling af te breken en de biedprocedure te wijzigen in bijvoorbeeld een inschrijvingsprocedure. De verkoper dient echter wel eerst eventuele gedane toezeggingen na te komen.

### **MOET DE MAKELAAR, INDIEN ER MEERDERE BIEDINGEN ZIJN, DE VERSCHILLENDE BIEDINGEN IN EEN BEPAALDE VOLGORDE AFWERKEN?**

Nee. In overleg met de verkoper wordt de gewenste onderhandelingsmethodiek bepaald. Er zijn verschillende onderhandelingsmethodieken mogelijk. Daarbij dient voorop te staan dat duidelijkheid verschaft wordt aan de betrokkenen. De Centrale Raad van Toezicht heeft tevens als eis gesteld dat gegadigden niet tegen elkaar uitgespeeld mogen worden.

Hiervan is in elk geval sprake als de makelaar aan een gegadigde kenbaar maakt wat een andere kandidaat geboden heeft.

### **WANNEER KOMT EEN KOOP TOT STAND?**

Een overeenkomst is pas een overeenkomst als een schriftelijk koopcontract door beide partijen is ondertekend. Eventueel door de koper te maken voorbehouden (zoals het verkrijgen van hypotheek, Nationale Hypotheek Garantie), worden alleen vermeld als deze in de onderhandelingen zijn afgesproken. Na het tekenen van de koopakte heeft de koper een wettelijke bedenktijd van drie dagen. In deze bedenktijd is het mogelijk om zonder verdere gevolgen de koop te ontbinden. De tussen koper en verkoper te sluiten koopovereenkomst komt uitsluitend tot stand als beide partijen een schriftelijke koopakte hebben ondertekend. Zolang er nog geen door beide partijen getekende koopakte is, is verkoper niet verplicht mee te werken aan het tot stand brengen van de koopovereenkomst.

### **WANNEER BEGINT/EINDIGT DE BEDENKIJD?**

De bedenktijd begint op de dag die volgt op de dag dat (een afschrift van) de tussen partijen opgemaakte akte aan koper ter hand is gesteld. De bedenktijd eindigt tegen 24.00 uur van de laatste dag die van de bedenktijd deel uitmaakt. Het is dus niet van belang hoe laat de koper het afschrift van de akte heeft ontvangen. Eén dag in het weekend telt mee, feestdagen tellen nooit mee.

### **WAT ZIJN ONTBINDENDE VOORWAARDEN?**

Geldige redenen, die in het koopcontract zijn vastgelegd, om de koop van een woning te annuleren. Bij de koop van een woning is het gebruikelijk om ontbindende voorwaarden op te nemen voor het verkrijgen van een passende financiering, en (indien van toepassing) voor een huisvestingsvergunning of Nationale Hypotheek Garantie. Indien het voorbehoud van financiering is opgenomen hanteren wij hiervoor een termijn van 6 weken. De ontbindende voorwaarden gaan lopen vanaf datum mondelinge koop en moeten tijdens de onderhandelingen overeengekomen zijn.

# We are family



De Familie Beekhuizen bestaat - in alfabetische volgorde - uit: Ap van Dolderen, Celine Pries, Henriëtte van Vessem, Janine Vermeer, Jeroen van Vessem, Jochem Beekhuizen, Mâcé Dolron, Melissa Ursines en Rianne de Wit. Als je ze afzonderlijk vraagt wat ze het leukste vinden aan hun vak, antwoorden ze unaniem: "Het contact met de klanten." Ook hebben ze gemeen dat ze in de Betuwe wonen of gewoond hebben. Sommige leden zijn letterlijk familie, anderen figuurlijk - maar niet weg te denken bij de Familie Beekhuizen.

## Familiebedrijf

De dagelijkse leiding is in handen van makelaar-taxateurs Jeroen en Henriëtte, die het bedrijf hebben overgenomen van hun overleden moeder en oprichter Heleen. De enige echte Beekhuizen is hun neef en makelaar-taxateur Jochem. Henriëttes man Ap is nieuwbouwspecialist. Rianne is al ruim twintig jaar actief in het bedrijf als makelaar-taxateur. Celine en Janine zijn als commercieel

medewerkers op kantoor de twee rotsen in de branding. Als fotograaf verzorgt Melissa het beeldmateriaal. En Macé zet als assistent-makelaar alle mogelijke puntjes op de i.

## Heleen

Heleen heeft voor de stevige basis gezorgd van dit kantoor, dat in 1993 startte. Ze leerde het makelaarsvak aan Jeroen, Henriëtte en Rianne. Ze wist goed wat ze wilde en zo groeide het bedrijf in de beginjaren uit naar het grootste makelaarskantoor van de Betuwe. Heleen is na een ziekbed overleden. Ook toen ze ziek was, bleef ze de Familie Beekhuizen inspireren. Ze was - zelfs toen - altijd van een positieve benadering, volgens haar was niets onmogelijk.

## Frans

Deze makelaardij had zonder de support van Frans van Vessem, Heleens echtgenoot, niet kunnen staan waar het vandaag de dag is. Hij zorgde er achter de schermen voor dat Heleen in de beginjaren zeven dagen in de week kon

werken, hij nam neef Jochem in huis toen die vanuit Friesland naar de Betuwe verhuisde om bij de Familie Beekhuizen te gaan werken en regelde alle privé zaken om het bedrijf heen. Frans woont momenteel samen met Corina en zijn hond Max nabij het kantoor, in het pand waar het ooit allemaal begonnen is.

## Toekomst

Henriëtte en Ap hebben twee dochters. Iris en Roos zijn misschien wel de makelaars van de toekomst. Iris heeft al aangegeven dat zij het vak en het bedrijf erg interessant vindt. Labrador Saartje maakt als parttime kantoorhond het team compleet.



Familie Beekhuizen



# Meet the family



## Jeroen

Ik weet alle huizenprijzen van 25 jaar geleden nog.



## Céline

Ik vind het fijn om het overzicht te houden.



## Rianne

Je moet het ijzer smeden als het heet is.



## Janine

Je kan altijd op mij rekenen.



## Jochem

Bijzonder dat ik de verbindende factor mag zijn bij de koop van een huis.



## Melissa

Ik neem alle tijd die er nodig is.



## Saartje

Waar mijn familie is, voel ik me thuis.



## Ap

Nieuwbouw is mijn grote liefde.



## Mâcé

Als jij oké bent, ben ik dat ook.



## Henriëtte

Het gaat bij mij 24 uur per dag over huizen.

**Als eerste op  
de hoogte van  
jouw perfecte  
woningmatch**

 **Settle**

Voer locatie en prijs  
van de woning in.

Swipe direct door  
het woningaanbod  
heen.

Personaliseer je  
wensen verder voor  
het beste aanbod.



**settle.at**



© Concept and production Settle App

**Familie Beekhuizen**

familiebeekhuizen.nl

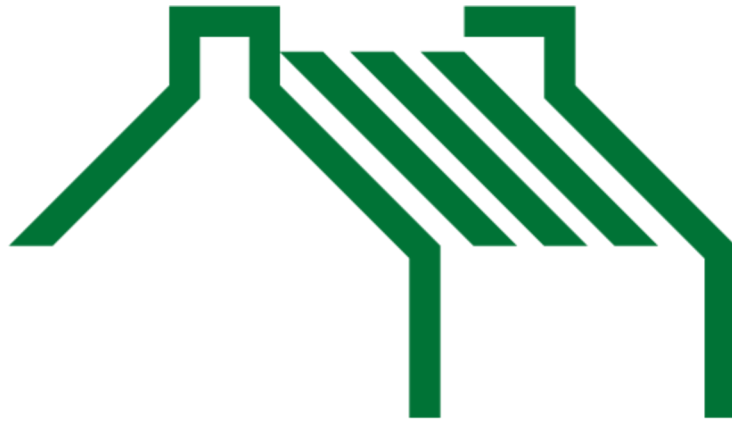

# Familie Beekhuizen

---

## **Bezoek- en postadres**

Familie Beekhuizen Makelaardij  
Koopsestraat 1  
4011 LS Zoelen

T (0344) 69 15 69  
E [info@familiebeekhuizen.nl](mailto:info@familiebeekhuizen.nl)

---